L'USAN et l'intercommunalité (1/280 000e)
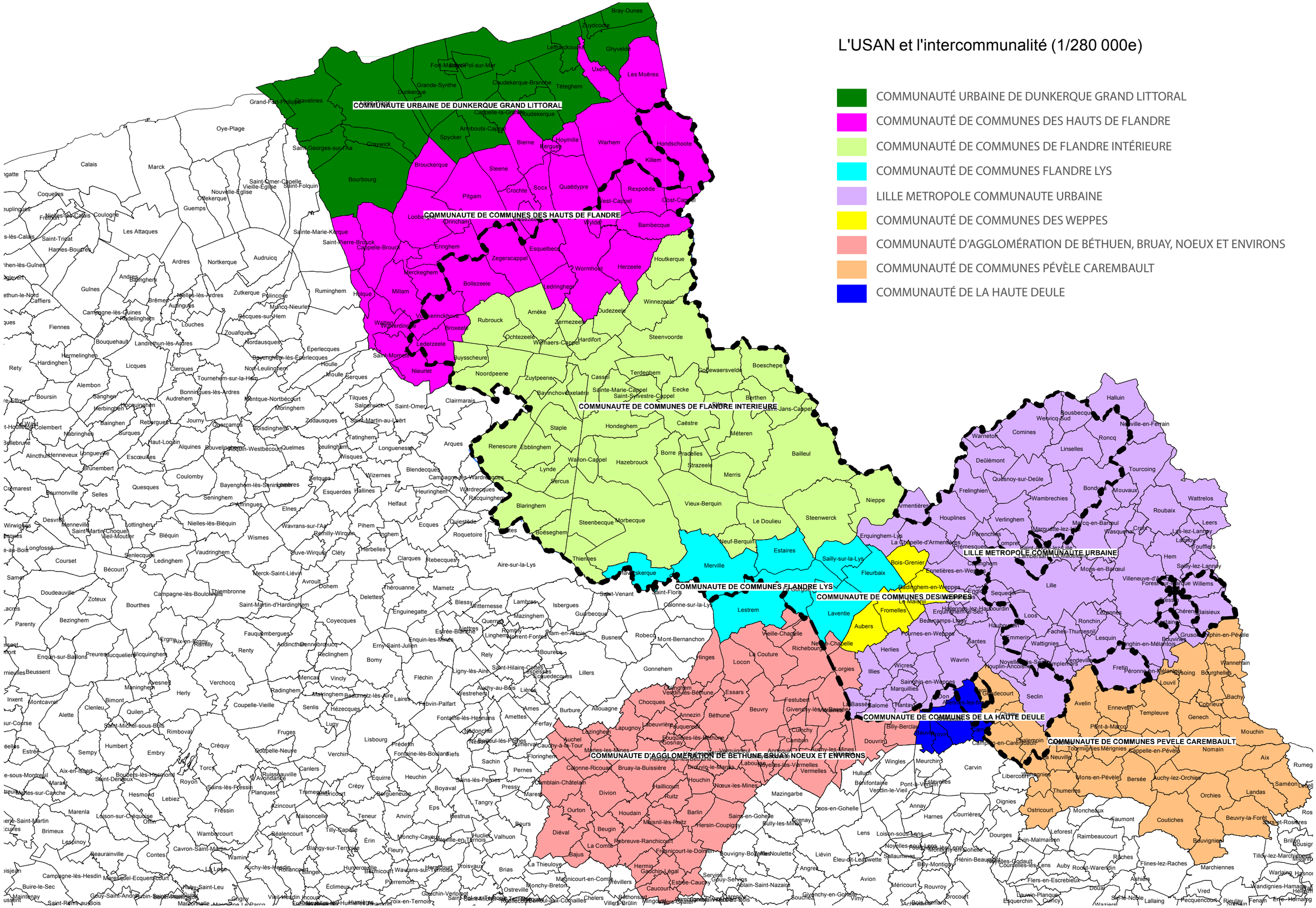
- COMMUNAUTÉ URBAINE DE DUNKERQUE GRAND LITTORAL
- COMMUNAUTÉ DE COMMUNES DES HAUTS DE FLANDRE
- COMMUNAUTÉ DE COMMUNES DE FLANDRE INTÉRIEURE
- COMMUNAUTÉ DE COMMUNES FLANDRE LYS
- LILLE METROPOLE COMMUNAUTE URBAINE
- COMMUNAUTÉ DE COMMUNES DES WEPPES
- COMMUNAUTÉ D'AGGLOMÉRATION DE BÉTHUEN, BRUAY, NOEUX ET ENVIRONS
- COMMUNAUTÉ DE COMMUNES PÉVÈLE CAREMBAULT
- COMMUNAUTÉ DE LA HAUTE DEULE