

Plan de gestion écologique  
du courant du Frênelet et ses affluents  
Etat des lieux

BD CARTHAGE ©

IGN Scan25 ©

Conception et réalisation ASCONIT Consultants septembre 2010

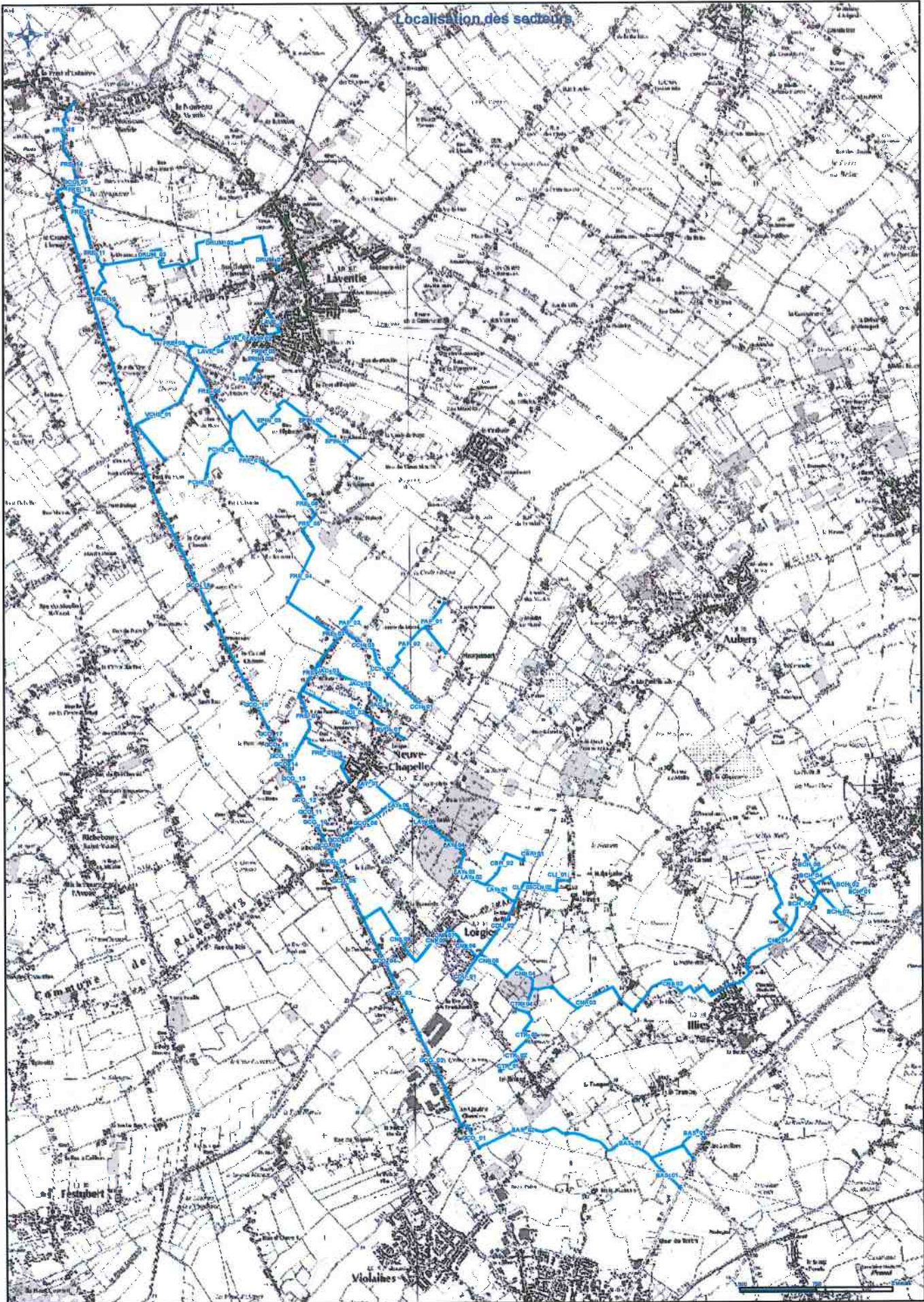



**SECTEUR : BAS\_01**

2182 ml

Prospecté le 28/06/2010

Auteur MSC

Cours d'eau

Courant de la Bassée



**OCCUPATION DU SOL**

*Rive Gauche*

*Rive Droite*

Principale	Culture avec bande enherbée	Culture sans bande enherbée
Secondaire	Culture sans bande enherbée	Culture avec bande enherbée

**BERGES**

Hauteur	1.5 m	1.5 m
Pente	Inclinée	Inclinée
Fonctionnement morphodynamique	<b>Linéaire stable</b>	
Intensité de l'érosion	Nulle	Nulle
Type d'érosion		
Nature du substrat	Meuble	
Type d'aménagements		
Merlon	Absent	Absent
Espèce(s) indésirable(s)		
Espèce indésirable recouvrement		
Continuité de la ripisylve	Absente	Absente
Age de la ripisylve		
Etat global de la ripisylve	Absente	Absente

Commentaire général sur la ripisylve et les berges

Affluents (nombre)	2	2
Bras (nombre)	0	0

**LIT MINEUR**

Largeur du lit mineur	0.3 m
Lame d'eau à l'étiage	Absente
Faciès du lit	Plat lent
Diversité des faciès	Uniforme
Sinuosité	Rectiligne
Granulométrie dominante	Terre
Nature du colmatage	Matières fines
Degré de colmatage	Ponctuel
Atterrissements	
Type de végétation	Hélophytes
% de recouvrement	>50%
Rejets visibles	

- Recalibrage / curage       Rectification

Commentaire général sur le lit

Cours d'eau assec

Éléments limitant la capacité d'accueil du cours d'eau:

- Colmatage :       Uniformité des faciès :       Dégradation morphologique :   
Manque d'eau :       Défaut de ripisylve, caches :       Cours d'eau visiblement pollué :

Commentaire général sur le secteur

SECTEUR : **BAS\_02**

931 ml

Prospecté le

28/06/2010

Auteur

MSC

Cours d'eau

Courant de la Bassée



**OCCUPATION DU SOL**

*Rive Gauche*

*Rive Droite*

Principale  
Secondaire

Culture avec bande enherbée

Culture avec bande enherbée

**BERGES**

Hauteur

2 m

2 m

Pente

Très inclinée

Très inclinée

Fonctionnement morphodynamique

**Linéaire stable**

Intensité de l'érosion

Nulle

Nulle

Type d'érosion

Nature du substrat

Type d'aménagements

Merlon

Absent

Absent

Espèce(s) indésirable(s)

Espèce indésirable recouvrement

Continuité de la ripisylve

**Discontinue**

**Discontinue**

Age de la ripisylve

**Jeune**

**Jeune**

Etat global de la ripisylve

**Bon**

**Bon**

Commentaire général sur la ripisylve et les berges

Affluents (nombre)

0

0

Bras (nombre)

0

0

**LIT MINEUR**

Largeur du lit mineur

0.3 m

Lame d'eau à l'étiage

Absente

Faciès du lit

**Plat lent**

Diversité des faciès

**Uniforme**

Sinuosité

**Rectiligne**

Granulométrie dominante

Terre

Nature du colmatage

**Matières fines**

Degré de colmatage

**Ponctuel**

Atterrissements

Type de végétation

**Hélophytes**

% de recouvrement

**>50%**

Rejets visibles

Recalibrage / curage

Rectification

Commentaire général sur le lit

Assec

Éléments limitant la capacité d'accueil du cours d'eau:

Colmatage :

Uniformité des faciès :

Dégradation morphologique :

Manque d'eau :

Défaut de ripisylve, caches :

Cours d'eau visiblement pollué :

Commentaire général sur le secteur

**SECTEUR :** BCH\_01

107 ml

Prospecté le 29/06/2010

Auteur MSC

Cours d'eau Courant des bas champs



**OCCUPATION DU SOL**

*Rive Gauche*

*Rive Droite*

Principale Jardin Culture avec bande enherbée  
Secondaire

**BERGES**

Hauteur 1.5 m 1.5 m  
Pente Très inclinée Très inclinée

Fonctionnement morphodynamique

**Linéaire stable**

Intensité de l'érosion Nulle Nulle  
Type d'érosion  
Nature du substrat  
Type d'aménagements  
Merlon Absent Absent  
Espèce(s) indésirable(s)  
Espèce indésirable recouvrement  
Continuité de la ripisylve Continue Absente  
Age de la ripisylve Equilibré  
Etat global de la ripisylve Bon Absente

Commentaire général sur la ripisylve et les berges

Affluents (nombre) 0 0  
Bras (nombre) 0 0

**LIT MINEUR**

Largeur du lit mineur 0.5 m

Lame d'eau à l'étiage Absente  
Faciès du lit Plat lent  
Diversité des faciès Uniforme  
Sinuosité Rectiligne  
Granulométrie dominante Vase  
Nature du colmatage Matières organiques  
Degré de colmatage Généralisé  
Atterrissements  
Type de végétation Hélophytes  
% de recouvrement 10%-25%

Recalibrage / curage  Rectification

Commentaire général sur le lit

Assec

Éléments limitant la capacité d'accueil du cours d'eau:

Colmatage :  Uniformité des faciès :  Dégradation morphologique :   
Manque d'eau :  Défaut de ripisylve, caches :  Cours d'eau visiblement pollué

Commentaire général sur le secteur



**SECTEUR :** BCH\_02

248 ml

Prospecté le 29/06/2010

Auteur MSC

Cours d'eau Courant des bas champs



**OCCUPATION DU SOL**

*Rive Gauche*

*Rive Droite*

Principale  
Secondaire

Culture avec bande enherbée

Culture avec bande enherbée

**BERGES**

Hauteur  m  m

Pente

Fonctionnement morphodynamique

**Linéaire stable**

Intensité de l'érosion

Type d'érosion

Nature du substrat

Type d'aménagements

Merlon

Espèce(s) indésirable(s)

Espèce indésirable recouvrement

Continuité de la ripisylve

Age de la ripisylve

Etat global de la ripisylve

Commentaire général sur la ripisylve et les berges

Affluents (nombre)

Bras (nombre)

**LIT MINEUR**

Largeur du lit mineur  m

Lame d'eau à l'étiage

Faciès du lit

Diversité des faciès

Sinuosité

Granulométrie dominante

Nature du colmatage

Degré de colmatage

Atterrissements

Type de végétation

% de recouvrement

Rejets visibles

Recalibrage / curage

Rectification

Commentaire général sur le lit

Assec

Eléments limitant la capacité d'accueil du cours d'eau:

Colmatage :  Uniformité des faciès :  Dégradation morphologique :   
Manque d'eau :  Défaut de ripisylve, caches :  Cours d'eau visiblement pollué :

Commentaire général sur le secteur

**SECTEUR :** BCH\_03

958 ml

Prospecté le

29/06/2010

Auteur

MSC

Cours d'eau

Courant des bas champs



**OCCUPATION DU SOL**

*Rive Gauche*

*Rive Droite*

Principale	Culture avec bande enherbée	Culture avec bande enherbée
Secondaire		

**BERGES**

Hauteur

Pente

Fonctionnement morphodynamique

**Linéaire stable**

Intensité de l'érosion

Type d'érosion

Nature du substrat

Type d'aménagements

Merlon

Espèce(s) indésirable(s)

Espèce indésirable recouvrement

Continuité de la ripisylve

Age de la ripisylve

Etat global de la ripisylve

Commentaire général sur la ripisylve et les berges

Affluents (nombre)

Bras (nombre)

**LIT MINEUR**

Largeur du lit mineur

Lame d'eau à l'étiage

Faciès du lit

Diversité des faciès

Sinuosité

Granulométrie dominante

Nature du colmatage

Degré de colmatage

Atterrissements

Type de végétation

% de recouvrement

Rejets visibles

Recalibrage / curage

Rectification

Commentaire général sur le lit

Assec

Eléments limitant la capacité d'accueil du cours d'eau:

- |  |  |  |
|--|--|--|
| Colmatage : <input checked="" type="checkbox"/>    | Uniformité des faciès : <input type="checkbox"/>       | Dégradation morphologique : <input type="checkbox"/>               |
| Manque d'eau : <input checked="" type="checkbox"/> | Défaut de ripisylve, caches : <input type="checkbox"/> | Cours d'eau visiblement pollué <input checked="" type="checkbox"/> |

Commentaire général sur le secteur

Lit mineur large (2m), avec une couche de vase séchée sur la totalité du lit mineur. Présence de 2 buses quasiment bouchées par de la vase séchée

**SECTEUR :** BCH\_04

57 ml

Prospecté le 29/06/2010

Auteur MSC

Cours d'eau Courant des bas champs



**OCCUPATION DU SOL**

*Rive Gauche*

*Rive Droite*

Principale Route Culture avec bande enherbée  
Secondaire

**BERGES**

Hauteur 0,5 m 0,5 m  
Pente Verticale Verticale

Fonctionnement morphodynamique

**Linéaire stable**

Intensité de l'érosion Nulle Nulle  
Type d'érosion  
Nature du substrat  
Type d'aménagements  
Merlon Absent Continu  
Espèce(s) indésirable(s)  
Espèce indésirable recouvrement  
Continuité de la ripisylve Absente Absente  
Age de la ripisylve  
Etat global de la ripisylve Absente Absente

Commentaire général sur la ripisylve et les berges

Affluents (nombre) 0 0  
Bras (nombre) 0 0

**LIT MINEUR**

Largeur du lit mineur 2 m

Lame d'eau à l'étiage Absente  
Faciès du lit Plat lent  
Diversité des faciès Uniforme  
Sinuosité Rectiligne  
Granulométrie dominante Vase  
Nature du colmatage Matières organiques  
Degré de colmatage Généralisé  
Atterrissements  
Type de végétation Hélophytes  
% de recouvrement >50%

Recallbrage / curage  Rectification

Commentaire général sur le lit

Assec

Éléments limitant la capacité d'accueil du cours d'eau:

Colmatage :  Uniformité des faciès :  Dégradation morphologique :   
Manque d'eau :  Défaut de ripisylve, caches :  Cours d'eau visiblement pollué

Commentaire général sur le secteur



**SECTEUR :** BCH\_05

357 ml

Prospecté le 29/06/2010

Auteur MSC

Cours d'eau Courant des bas champs



**OCCUPATION DU SOL**

*Rive Gauche*

*Rive Droite*

Principale Route Culture avec bande enherbée  
Secondaire

**BERGES**

Hauteur 0.5 m 0.5 m  
Pente Verticale Verticale

Fonctionnement morphodynamique

**Linéaire stable**

Intensité de l'érosion Nulle Nulle  
Type d'érosion  
Nature du substrat  
Type d'aménagements  
Merlon Absent Absent  
Espèce(s) indésirable(s)  
Espèce indésirable recouvrement  
Continuité de la ripisylve Absente Absente  
Age de la ripisylve  
Etat global de la ripisylve Absente Absente

Commentaire général sur la ripisylve et les berges

Affluents (nombre) 0 0  
Bras (nombre) 0 0

**LIT MINEUR**

Largeur du lit mineur 1.5 m

Lame d'eau à l'étiage Absente  
Faciès du lit Plat lent  
Diversité des faciès Uniforme  
Sinuosité Rectiligne  
Granulométrie dominante Vase  
Nature du colmatage Matières organiques  
Degré de colmatage Généralisé  
Atterrissements  
Type de végétation Hélophytes  
% de recouvrement >50%

Rejets visibles

Recalibrage / curage  Rectification

Commentaire général sur le lit

Assec

Éléments limitant la capacité d'accueil du cours d'eau:

Colmatage :  Uniformité des faciès :  Dégradation morphologique :   
Manque d'eau :  Défaut de ripisylve, caches :  Cours d'eau visiblement pollué

Commentaire général sur le secteur



**SECTEUR :** BCH\_06

506 ml

Prospecté le 29/06/2010

Auteur MSC

Cours d'eau Courant des bas champs



**OCCUPATION DU SOL** *Rive Gauche* *Rive Droite*

Principale Friche Friche  
Secondaire

**BERGES**

Hauteur 0.5 m 0.5 m  
Pente Verticale Verticale

Fonctionnement morphodynamique

**Linéaire stable**

Intensité de l'érosion	Nulle	Nulle
Type d'érosion		
Nature du substrat		
Type d'aménagements		
Merlon	Absent	Absent
Espèce(s) indésirable(s)		
Espèce indésirable recouvrement		
Continuité de la ripisylve	Discontinue	Absente
Age de la ripisylve	Equilibré	
Etat global de la ripisylve	Absente	Absente

Commentaire général sur la ripisylve et les berges

Affluents (nombre) 0 0  
Bras (nombre) 0 0

**LIT MINEUR**

Largeur du lit mineur 1.5 m  
Lame d'eau à l'étiage Absente  
Faciès du lit Plat lent  
Diversité des faciès Uniforme  
Sinuosité Rectiligne  
Granulométrie dominante Vase  
Nature du colmatage Matières organiques  
Degré de colmatage Généralisé  
Atterrissements  
Type de végétation Hélophytes  
% de recouvrement > 50%

Recalibrage / curage  Rectification

Commentaire général sur le lit

Assec

Éléments limitant la capacité d'accueil du cours d'eau:

Colmatage :  Uniformité des faciès :  Dégradation morphologique :   
Manque d'eau :  Défaut de ripisylve, caches :  Cours d'eau visiblement pollué

Commentaire général sur le secteur Forte présence de typhas dans le lit mineur

**SECTEUR : BVOI\_01**

356 ml

Prospecté le 02/07/2010

Auteur RSA

Cours d'eau

Courant des basses voies



**OCCUPATION DU SOL**

*Rive Gauche*

*Rive Droite*

Principale Jardin Jardin  
Secondaire

**BERGES**

Hauteur 1 m 1.5 m  
Pente Très inclinée Très inclinée

Fonctionnement morphodynamique

**Linéaire stable**

Intensité de l'érosion Nulle Faible  
Type d'érosion Provoquée  
Nature du substrat  
Type d'aménagements  
Merlon Absent Absent  
Espèce(s) indésirable(s)  
Espèce indésirable recouvrement  
Continuité de la ripisylve Absente Absente  
Age de la ripisylve  
Etat global de la ripisylve Absente Absente

Commentaire général sur la ripisylve et les berges

Affluents (nombre) 0 0  
Bras (nombre) 0 0

**LIT MINEUR**

Largeur du lit mineur 0.5 m

Lame d'eau à l'étiage Diffuse  
Faciès du lit Plat lent  
Diversité des faciès Uniforme  
Sinuosité Rectiligne  
Granulométrie dominante Vase  
Nature du colmatage Matières organiques  
Degré de colmatage Généralisé  
Atterrissements  
Type de végétation Hélophytes  
% de recouvrement 10%-25%  
Rejets visibles Domestique

Recalibrage / curage  Rectification

Commentaire général sur le lit

Nombreux rejets domestiques, fortes odeurs

Éléments limitant la capacité d'accueil du cours d'eau:

Colmatage :  Uniformité des faciès :  Dégradation morphologique :   
Manque d'eau :  Défaut de ripisylve, caches :  Cours d'eau visiblement pollué

Commentaire général sur le secteur



**SECTEUR : BVOI\_02**

963 ml

Prospecté le 02/07/2010

Auteur RSA

Cours d'eau Courant des basses voies



**OCCUPATION DU SOL** *Rive Gauche* *Rive Droite*

Principale	Culture sans bande enherbée	Culture sans bande enherbée
Secondaire	Jardin	Jardin

**BERGES**

Hauteur	2 m	2 m
Pente	Très inclinée	Très inclinée
Fonctionnement morphodynamique	<b>Linéaire stable</b>	
Intensité de l'érosion	Nulle	Nulle
Type d'érosion		
Nature du substrat		
Type d'aménagements		
Merlon	Absent	Absent
Espèce(s) indésirable(s)		
Espèce indésirable recouvrement		
Continuité de la ripisylve	Discontinue	Discontinue
Age de la ripisylve	Equilibré	Equilibré
Etat global de la ripisylve	Bon	Bon

Commentaire général sur la ripisylve et les berges

Affluents (nombre)	1	0
Bras (nombre)	0	0

**LIT MINEUR**

Largeur du lit mineur	0.5 m
Lame d'eau à l'étiage	Diffuse
Facès du lit	Plat lent
Diversité des faciès	Uniforme
Sinuosité	Rectiligne
Granulométrie dominante	Vase
Nature du colmatage	Matières organiques
Degré de colmatage	Généralisé
Atterrissements	
Type de végétation	Hélophytes
% de recouvrement	10%-25%
Rejets visibles	Domestique
<input checked="" type="checkbox"/> Recalibrage / curage	<input checked="" type="checkbox"/> Rectification

Commentaire général sur le lit

Fortes odeurs dues à la stagnation d'eaux usées

Éléments limitant la capacité d'accueil du cours d'eau:

- |  |   |  |
|--|---|--|
| Colmatage : <input checked="" type="checkbox"/>    | Uniformité des faciès : <input checked="" type="checkbox"/>       | Dégradation morphologique : <input checked="" type="checkbox"/>    |
| Manque d'eau : <input checked="" type="checkbox"/> | Défaut de ripisylve, caches : <input checked="" type="checkbox"/> | Cours d'eau visiblement pollué <input checked="" type="checkbox"/> |

Commentaire général sur le secteur

**SECTEUR :** CBR\_01

228 ml

Prospecté le 30/06/2010

Auteur MSC

Cours d'eau

Courant du brognard



**OCCUPATION DU SOL**

*Rive Gauche*

*Rive Droite*

Principale  
Secondaire

Culture sans bande enherbée

Culture sans bande enherbée

**BERGES**

Hauteur

0.3 m

0.3 m

Pente

Verticale

Verticale

Fonctionnement morphodynamique

Linéaire stable

Intensité de l'érosion

Nulle

Nulle

Type d'érosion

Nature du substrat

Type d'aménagements

Merlon

Absent

Absent

Espèce(s) indésirable(s)

Espèce indésirable recouvrement

Continuité de la ripisylve

Absente

Absente

Age de la ripisylve

Etat global de la ripisylve

Absente

Absente

Commentaire général sur la ripisylve et les berges

Affluents (nombre)

0

0

Bras (nombre)

0

0

**LIT MINEUR**

Largeur du lit mineur

0.3 m

Lame d'eau à l'étiage

Absente

Faciès du lit

Plat lent

Diversité des faciès

Uniforme

Sinuosité

Rectiligne

Granulométrie dominante

Nature du colmatage

Degré de colmatage

Nul

Atterrissements

Type de végétation

Hélophytes

% de recouvrement

>50%

Rejets visibles

Recalibrage / curage

Rectification

Commentaire général sur le lit

Éléments limitant la capacité d'accueil du cours d'eau:

Colmatage :

Uniformité des faciès :

Dégradation morphologique :

Manque d'eau :

Défaut de ripisylve, caches :

Cours d'eau visiblement pollué

Commentaire général sur le secteur



**SECTEUR :** **CBR\_02**

**563** ml

Prospecté le **30/06/2010**

Auteur **MSC**

Cours d'eau

**Courant du brogniard**



**OCCUPATION DU SOL**

*Rive Gauche*

*Rive Droite*

Principale  
Secondaire

Culture sans bande enherbée

Culture sans bande enherbée

**BERGES**

Hauteur

0.5 m

0.5 m

Pente

Verticale

Verticale

Fonctionnement morphodynamique

**Linéaire stable**

Intensité de l'érosion

Nulle

Nulle

Type d'érosion

Nature du substrat

Type d'aménagements

Merlon

Absent

Absent

Espèce(s) indésirable(s)

Espèce indésirable recouvrement

Continuité de la ripisylve

Absente

Absente

Age de la ripisylve

Etat global de la ripisylve

Absente

Absente

Commentaire général sur la ripisylve et les berges

Affluents (nombre)

0

0

Bras (nombre)

0

0

**LIT MINEUR**

Largeur du lit mineur

0.5 m

Lame d'eau à l'étiage

Absente

Faciès du lit

Plat lent

Diversité des faciès

Uniforme

Sinuosité

Rectiligne

Granulométrie dominante

Terre

Nature du colmatage

Matières fines

Degré de colmatage

Ponctuel

Atterrissements

Type de végétation

Hélophytes

% de recouvrement

>50%

Rejets visibles

Recalibrage / curage

Rectification

Commentaire général sur le lit

Éléments limitant la capacité d'accueil du cours d'eau:

Colmatage :

Uniformité des faciès :

Dégradation morphologique :

Manque d'eau :

Défaut de ripisylve, caches :

Cours d'eau visiblement pollué :

Commentaire général sur le secteur

**SECTEUR :** CCH\_01

35 ml

Prospecté le 30/06/2010

Auteur MSC

Cours d'eau

Courant des chevaux



**OCCUPATION DU SOL** *Rive Gauche* *Rive Droite*

Principale Chemin Bois  
Secondaire

**BERGES**

Hauteur 1.5 m 1.5 m  
Pente Très inclinée Très inclinée

Fonctionnement morphodynamique

**Linéaire stable**

Intensité de l'érosion Nulle Nulle  
Type d'érosion  
Nature du substrat  
Type d'aménagements  
Merlon Absent Absent  
Espèce(s) indésirable(s)  
Espèce indésirable recouvrement  
Continuité de la ripisylve Continue Absente  
Age de la ripisylve Equilibré  
Etat global de la ripisylve Bon Absente

Commentaire général sur la ripisylve et les berges

Affluents (nombre) 0 0  
Bras (nombre) 0 0

**LIT MINEUR**

Largeur du lit mineur 1 m

Lame d'eau à l'étiage Absente  
Faciès du lit Plat lent  
Diversité des faciès Uniforme  
Sinuosité Rectiligne  
Granulométrie dominante Vase  
Nature du colmatage Matières organiques  
Degré de colmatage Généralisé  
Atterrissements  
Type de végétation  
% de recouvrement  
Rejets visibles

Recalibrage / curage  Rectification

Commentaire général sur le lit

Éléments limitant la capacité d'accueil du cours d'eau:

Colmatage :  Uniformité des faciès :  Dégradation morphologique :   
Manque d'eau :  Défaut de ripisylve, caches :  Cours d'eau visiblement pollué

Commentaire général sur le secteur



**SECTEUR : CCH\_02**

831 ml

Prospecté le 30/06/2010

Auteur MSC

Cours d'eau

Courant des chevaux



**OCCUPATION DU SOL**

*Rive Gauche*

*Rive Droite*

Principale Chemin Culture sans bande enherbée  
Secondaire

**BERGES**

Hauteur 1.5 m 1.5 m  
Pente Très inclinée Très inclinée

Fonctionnement morphodynamique

**Linéaire stable**

Intensité de l'érosion Nulle Nulle  
Type d'érosion  
Nature du substrat  
Type d'aménagements  
Merlon Absent Absent  
Espèce(s) indésirable(s)  
Espèce indésirable recouvrement  
Continuité de la ripisylve Absente Absente  
Age de la ripisylve  
Etat global de la ripisylve Absente Absente

Commentaire général sur la ripisylve et les berges

Affluents (nombre) 0 1  
Bras (nombre) 0 0

**LIT MINEUR**

Largeur du lit mineur 1 m  
Lame d'eau à l'étiage Absente  
Faciès du lit Plat lent  
Diversité des faciès Uniforme  
Sinuosité Rectiligne  
Granulométrie dominante Vase  
Nature du colmatage Matières organiques  
Degré de colmatage Généralisé  
Atterrissements  
Type de végétation Hélophytes  
% de recouvrement <10%  
Rejets visibles

Recalibrage / curage  Rectification

Commentaire général sur le lit

Éléments limitant la capacité d'accueil du cours d'eau:

Colmatage :  Uniformité des faciès :  Dégradation morphologique :   
Manque d'eau :  Défaut de ripisylve, caches :  Cours d'eau visiblement pollué

Commentaire général sur le secteur

**SECTEUR : CCH\_03**

254 ml

Prospecté le

30/06/2010

Auteur

MSC

Cours d'eau

Courant des chevaux



**OCCUPATION DU SOL**

*Rive Gauche*

*Rive Droite*

Principale    
Secondaire

**BERGES**

Hauteur    
Pente

Fonctionnement morphodynamique

**Linéaire stable**

Intensité de l'érosion	<input type="text" value="Nulle"/>	<input type="text" value="Nulle"/>
Type d'érosion	<input type="text"/>	<input type="text"/>
Nature du substrat	<input type="text"/>	<input type="text"/>
Type d'aménagements	<input type="text" value="Plaque beton"/>	<input type="text" value="Plaque beton"/>
Merton	<input type="text" value="Absent"/>	<input type="text" value="Absent"/>
Espèce(s) indésirable(s)	<input type="text"/>	<input type="text"/>
Espèce indésirable recouvrement	<input type="text"/>	<input type="text"/>
Continuité de la ripisylve	<input type="text" value="Absente"/>	<input type="text" value="Absente"/>
Age de la ripisylve	<input type="text"/>	<input type="text"/>
Etat global de la ripisylve	<input type="text" value="Absente"/>	<input type="text" value="Absente"/>

Commentaire général sur la ripisylve et les berges

Affluents (nombre)    
Bras (nombre)

**LIT MINEUR**

Largeur du lit mineur

Lame d'eau à l'étiage

Faciès du lit

Diversité des faciès

Sinuosité

Granulométrie dominante

Nature du colmatage

Degré de colmatage

Atterrissements

Type de végétation

% de recouvrement

Rejets visibles

Recalibrage / curage

Rectification

Commentaire général sur le lit

Éléments limitant la capacité d'accueil du cours d'eau:

Colmatage :  Uniformité des faciès :  Dégradation morphologique :   
Manque d'eau :  Défaut de ripisylve, caches :  Cours d'eau visiblement pollué

Commentaire général sur le secteur



**SECTEUR :** CDU\_01

351 ml

Prospecté le 29/06/2010

Auteur MSC

Cours d'eau Courant du val



**OCCUPATION DU SOL**

*Rive Gauche*

*Rive Droite*

Principale Jardin Culture avec bande enherbée  
Secondaire

**BERGES**

Hauteur 1.5 m 1.5 m  
Pente Très inclinée Très inclinée

Fonctionnement morphodynamique

**Linéaire stable**

Intensité de l'érosion Nulle Nulle  
Type d'érosion  
Nature du substrat  
Type d'aménagements  
Merlon Absent Absent  
Espèce(s) indésirable(s)  
Espèce indésirable recouvrement  
Continuité de la ripisylve Discontinue Absente  
Age de la ripisylve  
Etat global de la ripisylve Bon Absente

Commentaire général sur la ripisylve et les berges

Affluents (nombre) 1 2  
Bras (nombre) 0 0

**LIT MINEUR**

Largeur du lit mineur 1 m

Lame d'eau à l'étiage Localisée  
Faciès du lit Plat lent  
Diversité des faciès Uniforme  
Sinuosité Rectiligne  
Granulométrie dominante Vase  
Nature du colmatage Matières organiques  
Degré de colmatage Généralisé  
Atterrissements  
Type de végétation Hélophytes  
% de recouvrement >50%  
Rejets visibles

Recalibrage / curage  Rectification

Commentaire général sur le lit

Éléments limitant la capacité d'accueil du cours d'eau:

Colmatage :  Uniformité des faciès :  Dégradation morphologique :   
Manque d'eau :  Défaut de ripisylve, caches :  Cours d'eau visiblement pollué

Commentaire général sur le secteur

**SECTEUR :** CDU\_02

628 ml

Prospecté le 29/06/2010

Auteur MSC

Cours d'eau Courant du val



**OCCUPATION DU SOL** *Rive Gauche* *Rive Droite*

Principale	Jardin	Urbain
Secondaire		

**BERGES**

Hauteur	1 m	1 m
Pente	Très inclinée	Très inclinée

Fonctionnement morphodynamique

**Bloqué**

Intensité de l'érosion	Nulle	Nulle
Type d'érosion		
Nature du substrat		
Type d'aménagements	Plaque beton	Plaque beton
Merlon	Absent	Absent
Espèce(s) indésirable(s)		
Espèce indésirable recouvrement		
Continuité de la ripisylve	Absente	Discontinue
Age de la ripisylve		
Etat global de la ripisylve	Absente	Bon

Commentaire général sur la ripisylve et les berges

Affluents (nombre)	0	0
Bras (nombre)	0	0

**LIT MINEUR**

Largeur du lit mineur 1.5 m

Lame d'eau à l'étiage	Absente
Facès du lit	Plat lent
Diversité des faciès	Uniforme
Sinuosité	Rectiligne
Granulométrie dominante	Vase
Nature du colmatage	Matières organiques
Degré de colmatage	Généralisé
Atterrissements	
Type de végétation	
% de recouvrement	
Rejets visibles	

Recalibrage / curage

Rectification

Commentaire général sur le lit

Eléments limitant la capacité d'accueil du cours d'eau:

- |  |   |  |
|--|---|--|
| Colmatage : <input checked="" type="checkbox"/>    | Uniformité des faciès : <input checked="" type="checkbox"/>       | Dégradation morphologique : <input checked="" type="checkbox"/>    |
| Manque d'eau : <input checked="" type="checkbox"/> | Défaut de ripisylve, caches : <input checked="" type="checkbox"/> | Cours d'eau visiblement pollué <input checked="" type="checkbox"/> |

Commentaire général sur le secteur



**SECTEUR :** CLI\_01

224 ml Prospecté le 29/06/2010 Auteur MSC

Cours d'eau Courant ligny le petit



**OCCUPATION DU SOL** *Rive Gauche* *Rive Droite*

Principale Jardin Culture avec bande enherbée  
Secondaire

**BERGES**

Hauteur 1 m 1 m  
Pente Très inclinée Très inclinée

Fonctionnement morphodynamique  
**Linéaire stable**

Intensité de l'érosion Nulle Nulle  
Type d'érosion  
Nature du substrat  
Type d'aménagements  
Merlon Absent Absent  
Espèce(s) indésirable(s)  
Espèce indésirable recouvrement  
Continuité de la ripisylve Continue Discontinue  
Age de la ripisylve Equilibré Equilibré  
Etat global de la ripisylve Bon Bon

Commentaire général sur la ripisylve et les berges

Affluents (nombre) 0 0  
Bras (nombre) 0 0

**LIT MINEUR**

Largeur du lit mineur 0.5 m

Lame d'eau à l'étiage Absente  
Faciès du lit Plat lent  
Diversité des faciès Uniforme  
Sinuosité Rectiligne  
Granulométrie dominante Terre  
Nature du colmatage Matières fines  
Degré de colmatage Ponctuel  
Atterrissements  
Type de végétation Hélophytes  
% de recouvrement >50%

Rejets visibles  
 Recalibrage / curage  Rectification

Commentaire général sur le lit

Éléments limitant la capacité d'accueil du cours d'eau:  
Colmatage :  Uniformité des faciès :  Dégradation morphologique :   
Manque d'eau :  Défaut de ripisylve, caches :  Cours d'eau visiblement pollué

Commentaire général sur le secteur

**SECTEUR :** CLI\_02    285 ml    Prospecté le 29/06/2010    Auteur MSC    Cours d'eau Courant ligny le petit



**OCCUPATION DU SOL**    *Rive Gauche*    *Rive Droite*

Principale    Culture avec bande enherbée    Culture avec bande enherbée  
Secondaire    Bois

**BERGES**

Hauteur    1 m    1 m  
Pente    Très inclinée    Très inclinée

Fonctionnement morphodynamique

**Linéaire stable**

Intensité de l'érosion	Nulle	Nulle
Type d'érosion		
Nature du substrat		
Type d'aménagements		
Merlon	Absent	Absent
Espèce(s) indésirable(s)		
Espèce indésirable recouvrement		
Continuité de la ripisylve	Absente	Absente
Age de la ripisylve		
Etat global de la ripisylve	Mauvais	Absente

Commentaire général sur la ripisylve et les berges

Affluents (nombre)    0    1  
Bras (nombre)    0    0

**LIT MINEUR**

Largeur du lit mineur    0.5 m

Lame d'eau à l'étiage	Absente
Faciès du lit	Plat lent
Diversité des faciès	Uniforme
Sinuosité	Rectiligne
Granulométrie dominante	Terre
Nature du colmatage	Matières fines
Degré de colmatage	Ponctuel
Atterrissements	
Type de végétation	Hélophytes
% de recouvrement	> 50%
Rejets visibles	Agricole

Recalibrage / curage     Rectification

Commentaire général sur le lit

Éléments limitant la capacité d'accueil du cours d'eau:

Colmatage :     Uniformité des faciès :     Dégradation morphologique :   
Manque d'eau :     Défaut de ripisylve, caches :     Cours d'eau visiblement pollué :

Commentaire général sur le secteur



**SECTEUR :** CLI\_03

243 ml

Prospecté le 29/06/2010

Auteur MSC

Cours d'eau Courant ligny le petit

**OCCUPATION DU SOL**

*Rive Gauche*

*Rive Droite*

Principale  
Secondaire

**BERGES**

Hauteur

0 m

0 m

Pente



Fonctionnement morphodynamique

**Bloqué**

Intensité de l'érosion

Nulle

Nulle

Type d'érosion



Nature du substrat



Type d'aménagements



Merlon

Absent

Absent

Espèce(s) indésirable(s)



Espèce indésirable recouvrement



Continuité de la ripisylve

Absente

Absente

Age de la ripisylve



Etat global de la ripisylve

Absente

Absente

Commentaire général sur la ripisylve et les berges

**LIT MINEUR**

Largeur du lit mineur

m

Lame d'eau à l'étiage

Absente

Facès du lit

Plat courant

Diversité des faciès

Uniforme

Sinuosité

Rectiligne

Granulométrie dominante

Nature du colmatage

Degré de colmatage

Nul

Atterrissements

Type de végétation

% de recouvrement

Rejets visibles

Recalibrage / curage

Rectification

Commentaire général sur le lit

Affluents (nombre)

0

0

Bras (nombre)

0

0

Éléments limitant la capacité d'accueil du cours d'eau:

Colmatage :

Uniformité des faciès :

Dégradation morphologique :

Manque d'eau :

Défaut de ripisylve, caches :

Cours d'eau visiblement pollué

Commentaire général sur le secteur

Secteur busé

**SECTEUR :** CNI\_01 **1574 ml** Prospecté le **29/06/2010** Auteur **MSC** Cours d'eau **Courant de la Nieppe**



**OCCUPATION DU SOL** *Rive Gauche* *Rive Droite*

Principale **Jardin** **Jardin**  
Secondaire **Culture avec bande enherbée** **Culture avec bande enherbée**

**BERGES**

Hauteur **1.5 m** **1.5 m**  
Pente **Très inclinée** **Très inclinée**

Fonctionnement morphodynamique

**Bloqué**

Intensité de l'érosion **Nulle** **Nulle**  
Type d'érosion  
Nature du substrat  
Type d'aménagements  
Merlon **Absent** **Absent**  
Espèce(s) indésirable(s)  
Espèce indésirable recouvrement  
Continuité de la ripisylve **Discontinue** **Discontinue**  
Age de la ripisylve **Équilibré** **Équilibré**  
Etat global de la ripisylve **Bon** **Bon**

Commentaire général sur la ripisylve et les berges

Affluents (nombre) **1** **2**  
Bras (nombre) **0** **0**

**LIT MINEUR**

Largeur du lit mineur **0.5 m**

Lame d'eau à l'étiage **Absente**  
Faciès du lit **Plat lent**  
Diversité des faciès **Uniforme**  
Sinuosité **Rectiligne**  
Granulométrie dominante **Vase**  
Nature du colmatage **Matières organiques**  
Degré de colmatage **Généralisé**  
Atterrissements  
Type de végétation **Hélophytes**  
% de recouvrement **> 50%**  
Rejets visibles

**Recalibrage / curage**  **Rectification**

Commentaire général sur le lit

**Assec à l'amont**

Éléments limitant la capacité d'accueil du cours d'eau:

Colmatage :  Uniformité des faciès :  Dégradation morphologique :   
Manque d'eau :  Défaut de ripisylve, caches :  Cours d'eau visiblement pollué

Commentaire général sur le secteur **Secteur traversant golf sur la majorité du linéaire**

**SECTEUR :** CNI\_02

1447 ml

Prospecté le 29/06/2010

Auteur MSC

Cours d'eau

Courant de la Nieppe



**OCCUPATION DU SOL** *Rive Gauche* *Rive Droite*

Principale Jardin Culture avec bande enherbée  
Secondaire Culture avec bande enherbée

**BERGES**

Hauteur 1.5 m 1.5 m  
Pente Très inclinée Très inclinée

Fonctionnement morphodynamique

**Bloqué**

Intensité de l'érosion	Nulle	Nulle
Type d'érosion		
Nature du substrat		
Type d'aménagements		
Merlon	Absent	Absent
Espèce(s) indésirable(s)		
Espèce indésirable recouvrement		
Continuité de la ripisylve	Discontinue	Discontinue
Age de la ripisylve	Équilibré	Équilibré
Etat global de la ripisylve	Bon	Bon

Commentaire général sur la ripisylve et les berges

Affluents (nombre) 1 1  
Bras (nombre) 0 0

**LIT MINEUR**

Largeur du lit mineur 1.5 m

Lame d'eau à l'étiage	Absente
Faciès du lit	Plat lent
Diversité des faciès	Uniforme
Sinuosité	Rectiligne
Granulométrie dominante	Vase
Nature du colmatage	Matières organiques
Degré de colmatage	Généralisé
Atterrissements	
Type de végétation	Hélophytes
% de recouvrement	25%-50%
Rejets visibles	Domestique

Recalibrage / curage  Rectification

Commentaire général sur le lit

Éléments limitant la capacité d'accueil du cours d'eau:

Colmatage :  Uniformité des faciès :  Dégradation morphologique :   
Manque d'eau :  Défaut de ripisylve, caches :  Cours d'eau visiblement pollué

Commentaire général sur le secteur

Secteur très pollué, eau blanche, forte odeur, 1m de sédiments. Eaux usées dans cours d'eau quand fort orage



**SECTEUR :** CNI\_03

910 ml

Prospecté le 29/06/2010

Auteur MSC

Cours d'eau

Courant de la Nieppe



**OCCUPATION DU SOL**

*Rive Gauche*

*Rive Droite*

Principale  
Secondaire

Culture avec bande enherbée

Culture avec bande enherbée

**BERGES**

Hauteur

3 m

3 m

Pente

Très inclinée

Très inclinée

Fonctionnement morphodynamique

**Bloqué**

Intensité de l'érosion

Nulle

Nulle

Type d'érosion

Nature du substrat

Type d'aménagements

Plaque beton

Plaque beton

Merlon

Absent

Absent

Espèce(s) indésirable(s)

Espèce indésirable recouvrement

Continuité de la ripisylve

Discontinue

Discontinue

Age de la ripisylve

Equilibré

Equilibré

Etat global de la ripisylve

Bon

Bon

Commentaire général sur la ripisylve et les berges

**LIT MINEUR**

Largeur du lit mineur

1.5 m

Lame d'eau à l'étiage

Absente

Faciès du lit

Plat lent

Diversité des faciès

Uniforme

Sinuosité

Rectiligne

Granulométrie dominante

Vase

Nature du colmatage

Matières organiques

Degré de colmatage

Généralisé

Atterrissements

Type de végétation

Hélophytes

% de recouvrement

> 50%

Rejets visibles

Recalibrage / curage

Rectification

Commentaire général sur le lit

Affluents (nombre)

1

1

Bras (nombre)

0

0

Éléments limitant la capacité d'accueil du cours d'eau:

Colmatage :

Uniformité des faciès :

Dégradation morphologique :

Manque d'eau :

Défaut de ripisylve, caches :

Cours d'eau visiblement pollué

Commentaire général sur le secteur

**SECTEUR : CNI\_04**

629 ml

Prospecté le 29/06/2010

Auteur MSC

Cours d'eau

Courant de la Nieppe

**OCCUPATION DU SOL**

*Rive Gauche*

*Rive Droite*

Principale	Plantation de peupliers	plantation de peupliers
Secondaire		Culture avec bande enherbée

**BERGES**

Hauteur	1.2 m	1.2 m
Pente	Très inclinée	Très inclinée

Fonctionnement morphodynamique

**Bloqué**

Intensité de l'érosion	Nulle	Nulle
Type d'érosion		
Nature du substrat		
Type d'aménagements		
Merlon	Absent	Absent
Espèce(s) indésirable(s)		
Espèce indésirable recouvrement		
Continuité de la ripisylve	Continue	Continue
Age de la ripisylve	Jeune	Jeune
Etat global de la ripisylve	Bon	Bon

Commentaire général sur la ripisylve et les berges

Affluents (nombre)	1	0
Bras (nombre)	0	0

**LIT MINEUR**

Largeur du lit mineur	0.8 m
-----------------------	-------

Lame d'eau à l'étiage	Absente
Faciès du lit	Plat lent
Diversité des faciès	Uniforme
Sinuosité	Rectiligne
Granulométrie dominante	Vase
Nature du colmatage	Matières organiques
Degré de colmatage	Généralisé
Atterrissements	
Type de végétation	Hydrophytes et hélophytes
% de recouvrement	10%-25%
Rejets visibles	Agricole

Recalibrage / curage

Rectification

Commentaire général sur le lit

Éléments limitant la capacité d'accueil du cours d'eau:

- |  |   |  |
|--|---|--|
| Colmatage : <input checked="" type="checkbox"/>    | Uniformité des faciès : <input checked="" type="checkbox"/>       | Dégradation morphologique : <input checked="" type="checkbox"/>    |
| Manque d'eau : <input checked="" type="checkbox"/> | Défaut de ripisylve, caches : <input checked="" type="checkbox"/> | Cours d'eau visiblement pollué <input checked="" type="checkbox"/> |

Commentaire général sur le secteur

**SECTEUR :** CNI\_05    330 ml    Prospecté le 29/06/2010    Auteur MSC    Cours d'eau Courant de la Nieppe

**OCCUPATION DU SOL**    *Rive Gauche*    *Rive Droite*

Principale    Culture avec bande enherbée    Culture avec bande enherbée  
Secondaire

**BERGES**

Hauteur    1.5 m    1.5 m  
Pente    Très inclinée    Très inclinée

Fonctionnement morphodynamique

**Bloqué**

Intensité de l'érosion	Nulle	Nulle
Type d'érosion		
Nature du substrat		
Type d'aménagements		
Merlon	Absent	Absent
Espèce(s) indésirable(s)		
Espèce indésirable recouvrement		
Continuité de la ripisylve	Absente	Absente
Age de la ripisylve		
Etat global de la ripisylve	Absente	Absente

Commentaire général sur la ripisylve et les berges

Affluents (nombre)    0    1  
Bras (nombre)    0    0

**LIT MINEUR**

Largeur du lit mineur    1 m

Lame d'eau à l'étiage	Absente
Faciès du lit	Plat lent
Diversité des faciès	Uniforme
Sinuosité	Rectiligne
Granulométrie dominante	Vase
Nature du colmatage	Matières organiques
Degré de colmatage	Généralisé
Atterrissements	
Type de végétation	Hélophytes
% de recouvrement	>50%
Rejets visibles	Agricole

Recalibrage / curage     Rectification

Commentaire général sur le lit

Éléments limitant la capacité d'accueil du cours d'eau:

Colmatage :     Uniformité des faciès :     Dégradation morphologique :   
Manque d'eau :     Défaut de ripisylve, caches :     Cours d'eau visiblement pollué

Commentaire général sur le secteur



**SECTEUR : CNI\_06**

**364 ml**

Prospecté le **29/06/2010**

Auteur **MSC**

Cours d'eau **Courant de la Nieppe**

**OCCUPATION DU SOL**

*Rive Gauche*

*Rive Droite*

Principale	Jardin	Culture avec bande enherbée
Secondaire	Culture avec bande enherbée	

**BERGES**

Hauteur	1.5 m	1.5 m
Pente	Très inclinée	Très inclinée

Fonctionnement morphodynamique

**Bloqué**

Intensité de l'érosion	Nulle	Nulle
Type d'érosion		
Nature du substrat		
Type d'aménagements		
Merlon	Absent	Absent
Espèce(s) indésirable(s)		
Espèce indésirable recouvrement		
Continuité de la ripisylve	Absente	Absente
Age de la ripisylve		
Etat global de la ripisylve	Absente	Absente

Commentaire général sur la ripisylve et les berges

Affluents (nombre)	0	1
Bras (nombre)	0	0

**LIT MINEUR**

Largeur du lit mineur	1 m
Lame d'eau à l'étiage	Absente
Facès du lit	Plat lent
Diversité des facès	Uniforme
Sinuosité	Rectiligne
Granulométrie dominante	Vase
Nature du colmatage	Matières organiques
Degré de colmatage	Généralisé
Atterrissements	
Type de végétation	Hélophytes
% de recouvrement	>50%
Rejets visibles	Agricole

- Recalibrage / curage       Rectification

Commentaire général sur le lit

Éléments limitant la capacité d'accueil du cours d'eau:

- |  |   |  |
|--|---|--|
| Colmatage : <input checked="" type="checkbox"/>    | Uniformité des facès : <input checked="" type="checkbox"/>        | Dégradation morphologique : <input checked="" type="checkbox"/>    |
| Manque d'eau : <input checked="" type="checkbox"/> | Défaut de ripisylve, caches : <input checked="" type="checkbox"/> | Cours d'eau visiblement pollué <input checked="" type="checkbox"/> |

Commentaire général sur le secteur

**SECTEUR :** CNI\_07

162 ml

Prospecté le 29/06/2010

Auteur MSC

Cours d'eau

Courant de la Nieppe



**OCCUPATION DU SOL**

*Rive Gauche*

*Rive Droite*

Principale Route Urbain  
Secondaire

**BERGES**

Hauteur 1 m 1 m  
Pente Inclinée Inclinée

Fonctionnement morphodynamique

**Bloqué**

Intensité de l'érosion Nulle Nulle  
Type d'érosion  
Nature du substrat  
Type d'aménagements Plaque beton Plaque beton  
Merlon Absent Absent  
Espèce(s) indésirable(s)  
Espèce indésirable recouvrement  
Continuité de la ripisylve Absente Absente  
Age de la ripisylve  
Etat global de la ripisylve Mauvais Absente

Commentaire général sur la ripisylve et les berges

Affluents (nombre) 0 0  
Bras (nombre) 0 0

**LIT MINEUR**

Largeur du lit mineur 1.5 m

Lame d'eau à l'étiage Absente  
Faciès du lit Plat lent  
Diversité des faciès Uniforme  
Sinuosité Rectiligne  
Granulométrie dominante Vase  
Nature du colmatage Matières organiques  
Degré de colmatage Généralisé  
Atterrissements  
Type de végétation  
% de recouvrement  
Rejets visibles Domestique

Recalibrage / curage  Rectification

Commentaire général sur le lit

Éléments limitant la capacité d'accueil du cours d'eau:

Colmatage :  Uniformité des faciès :  Dégradation morphologique :   
Manque d'eau :  Défaut de ripisylve, caches :  Cours d'eau visiblement pollué

Commentaire général sur le secteur Secteur urbain, Beaucoup de déchets, forte odeur

**SECTEUR :** CNI\_08

76 ml

Prospecté le 29/06/2010

Auteur MSC

Cours d'eau

Courant de la Nieppe

**OCCUPATION DU SOL**

*Rive Gauche*

*Rive Droite*

Principale  
Secondaire

**BERGES**

Hauteur  
Pente

0 m	0 m

Fonctionnement morphodynamique

**Bloqué**

Intensité de l'érosion  
Type d'érosion  
Nature du substrat  
Type d'aménagements

Nulle	Nulle

Merlon

Absent	Absent
--------	--------

Espèce(s) indésirable(s)  
Espèce indésirable recouvrement

Continuité de la ripisylve  
Age de la ripisylve

Absente	Absente

Etat global de la ripisylve

Mauvais	Absente
---------	---------

Commentaire général sur la ripisylve et les berges

--

Affluents (nombre)

0	0
---	---

Bras (nombre)

0	0
---	---

**LIT MINEUR**

Largeur du lit mineur

--

 m

Lame d'eau à l'étiage

Absente
---------

Faciès du lit

Plat courant
--------------

Diversité des faciès

Uniforme
----------

Sinuosité

Rectiligne
------------

Granulométrie dominante

--

Nature du colmatage

--

Degré de colmatage

Nul
-----

Atterrissements

--

Type de végétation

--

% de recouvrement

--

Rejets visibles

--

Recalibrage / curage

Rectification

Commentaire général sur le lit

--

Éléments limitant la capacité d'accueil du cours d'eau:

Colmatage :

Uniformité des faciès :

Dégradation morphologique :

Manque d'eau :

Défaut de ripisylve, caches :

Cours d'eau visiblement pollué

Commentaire général sur le secteur

Secteur busé



**SECTEUR :** CNI\_09    1106 ml    Prospecté le 29/06/2010    Auteur MSC    Cours d'eau Courant de la Nieppe



**OCCUPATION DU SOL**    *Rive Gauche*    *Rive Droite*

Principale    Culture sans bande enherbée    Culture avec bande enherbée  
Secondaire    Culture avec bande enherbée

**BERGES**

Hauteur    1.5 m    1.5 m  
Pente    Très inclinée    Très inclinée

Fonctionnement morphodynamique

**Bloqué**

Intensité de l'érosion	Nulle	Nulle
Type d'érosion		
Nature du substrat		
Type d'aménagements	Plaque beton	Plaque beton
Merlon	Absent	Absent
Espèce(s) indésirable(s)		
Espèce indésirable recouvrement		
Continuité de la ripisylve	Discontinue	Discontinue
Age de la ripisylve	Equilibré	Equilibré
Etat global de la ripisylve	Bon	Bon

Commentaire général sur la ripisylve et les berges

Affluents (nombre)    0    0  
Bras (nombre)    0    0

**LIT MINEUR**

Largeur du lit mineur    1.5 m

Lame d'eau à l'étiage	Absente
Faciès du lit	Plat lent
Diversité des faciès	Uniforme
Sinuosité	Rectiligne
Granulométrie dominante	Vase
Nature du colmatage	Matières organiques
Degré de colmatage	Généralisé
Atterrissements	
Type de végétation	
% de recouvrement	
Rejets visibles	

Recalibrage / curage     Rectification

Commentaire général sur le lit

Éléments limitant la capacité d'accueil du cours d'eau:

Colmatage :	<input checked="" type="checkbox"/>	Uniformité des faciès :	<input checked="" type="checkbox"/>	Dégradation morphologique :	<input checked="" type="checkbox"/>
Manque d'eau :	<input checked="" type="checkbox"/>	Défaut de ripisylve, caches :	<input checked="" type="checkbox"/>	Cours d'eau visiblement pollué :	<input checked="" type="checkbox"/>

Commentaire général sur le secteur    Assec par endroits,Eau noire

SECTEUR : **CTR\_01**

199 ml

Prospecté le 30/06/2010

Auteur MSC

Cours d'eau

Courant des tronçants



**OCCUPATION DU SOL**

*Rive Gauche*

*Rive Droite*

Principale	Culture avec bande enherbée	Jardin
Secondaire		Culture sans bande enherbée

**BERGES**

Hauteur	1 m	1 m
Pente	Très inclinée	Très inclinée

Fonctionnement morphodynamique

**Linéaire stable**

Intensité de l'érosion	Nulle	Nulle
Type d'érosion		
Nature du substrat		
Type d'aménagements		
Merlon	Absent	Absent
Espèce(s) indésirable(s)		
Espèce indésirable recouvrement		
Continuité de la ripisylve	Discontinue	Discontinue
Age de la ripisylve	Equilibré	Equilibré
Etat global de la ripisylve	Bon	Bon

Commentaire général sur la ripisylve et les berges

Affluents (nombre)	0	0
Bras (nombre)	0	0

**LIT MINEUR**

Largeur du lit mineur **0.8 m**

Lame d'eau à l'étiage	Localisée
Facès du lit	Plat lent
Diversité des faciès	Uniforme
Sinuosité	Rectiligne
Granulométrie dominante	Vase
Nature du colmatage	Matières organiques
Degré de colmatage	Généralisé
Atterrissements	
Type de végétation	Hélophytes
% de recouvrement	10%-25%
Rejets visibles	

Recalibrage / curage  Rectification

Commentaire général sur le lit

Éléments limitant la capacité d'accueil du cours d'eau:

- |  |   |  |
|--|---|--|
| Colmatage : <input checked="" type="checkbox"/>    | Uniformité des faciès : <input checked="" type="checkbox"/>       | Dégradation morphologique : <input checked="" type="checkbox"/>    |
| Manque d'eau : <input checked="" type="checkbox"/> | Défaut de ripisylve, caches : <input checked="" type="checkbox"/> | Cours d'eau visiblement pollué <input checked="" type="checkbox"/> |

Commentaire général sur le secteur **Assec à l'amont puis appartion d'eau noire**

**SECTEUR :** CTR\_02      71 ml      Prospecté le 30/06/2010      Auteur MSC      Cours d'eau Courant des tronçants



**OCCUPATION DU SOL**      *Rive Gauche*      *Rive Droite*

Principale      Route      Culture avec bande enherbée  
Secondaire               

**BERGES**

Hauteur      0.3 m      0.3 m  
Pente      Inclinée      Inclinée

Fonctionnement morphodynamique

**Linéaire stable**

Intensité de l'érosion	Nulle	Nulle
Type d'érosion		
Nature du substrat		
Type d'aménagements		
Merlon	Absent	Absent
Espèce(s) indésirable(s)		
Espèce indésirable recouvrement		
Continuité de la ripisylve	Absente	Absente
Age de la ripisylve		
Etat global de la ripisylve	Absente	Absente

Commentaire général sur la ripisylve et les berges

Affluents (nombre)      0      0  
Bras (nombre)      0      0

**LIT MINEUR**

Largeur du lit mineur      0.8 m

Lame d'eau à l'étiage	Localisée
Faciès du lit	Plat lent
Diversité des faciès	Uniforme
Sinuosité	Rectiligne
Granulométrie dominante	Vase
Nature du colmatage	Matières organiques
Degré de colmatage	Généralisé
Atterrissements	
Type de végétation	Hélophytes
% de recouvrement	<10%
Rejets visibles	

Recalibrage / curage       Rectification

Commentaire général sur le lit

Éléments limitant la capacité d'accueil du cours d'eau:

Colmatage :	<input checked="" type="checkbox"/>	Uniformité des faciès :	<input checked="" type="checkbox"/>	Dégradation morphologique :	<input checked="" type="checkbox"/>
Manque d'eau :	<input checked="" type="checkbox"/>	Défaut de ripisylve, caches :	<input checked="" type="checkbox"/>	Cours d'eau visiblement pollué :	<input checked="" type="checkbox"/>

Commentaire général sur le secteur      Eau noire, bulles, forte odeur



**SECTEUR :** CTR\_03

524 ml

Prospecté le 30/06/2010

Auteur MSC

Cours d'eau

Courant des tronçants



**OCCUPATION DU SOL**

*Rive Gauche*

*Rive Droite*

Principale  
Secondaire

Culture avec bande enherbée

Culture avec bande enherbée

**BERGES**

Hauteur

0.5 m

0.5 m

Pente

Verticale

Verticale

Fonctionnement morphodynamique

**Linéaire stable**

Intensité de l'érosion

Nulle

Nulle

Type d'érosion

Nature du substrat

Type d'aménagements

Merlon

Absent

Absent

Espèce(s) indésirable(s)

Espèce indésirable recouvrement

Continuité de la ripisylve

Discontinue

Discontinue

Age de la ripisylve

Équilibré

Équilibré

Etat global de la ripisylve

Bon

Bon

Commentaire général sur la ripisylve et les berges

**LIT MINEUR**

Largeur du lit mineur

0.8 m

Lame d'eau à l'étiage

Localisée

Faciès du lit

Plat lent

Diversité des faciès

Uniforme

Sinuosité

Rectiligne

Granulométrie dominante

Vase

Nature du colmatage

Matières organiques

Degré de colmatage

Généralisé

Atterrissements

Type de végétation

Hélophytes

% de recouvrement

>50%

Rejets visibles

Recalibrage / curage

Rectification

Commentaire général sur le lit

Affluents (nombre)

0

0

Bras (nombre)

0

0

Éléments limitant la capacité d'accueil du cours d'eau:

Colmatage :

Uniformité des faciès :

Dégradation morphologique :

Manque d'eau :

Défaut de ripisylve, caches :

Cours d'eau visiblement pollué :

Commentaire général sur le secteur

**SECTEUR :** CTR\_04

445 ml

Prospecté le 30/06/2010

Auteur MSC

Cours d'eau

Courant des tronçants



**OCCUPATION DU SOL**

*Rive Gauche*

*Rive Droite*

Principale	Bois	Bois
Secondaire	Culture sans bande enherbée	

**BERGES**

Hauteur	1 m	1 m
Pente	Très inclinée	Très inclinée

Fonctionnement morphodynamique

**Linéaire stable**

Intensité de l'érosion	Nulle	Nulle
Type d'érosion		
Nature du substrat		
Type d'aménagements		
Merlon	Absent	Absent
Espèce(s) indésirable(s)		
Espèce indésirable recouvrement		
Continuité de la ripisylve	Discontinue	Discontinue
Age de la ripisylve	Équilibré	Équilibré
Etat global de la ripisylve	Bon	Bon

Commentaire général sur la ripisylve et les berges

Affluents (nombre)	0	0
Bras (nombre)	0	0

**LIT MINEUR**

Largeur du lit mineur	0.8 m
-----------------------	-------

Lame d'eau à l'étiage	Localisée
Faciès du lit	Plat lent
Diversité des faciès	Uniforme
Sinuosité	Rectiligne
Granulométrie dominante	Vase
Nature du colmatage	Matières organiques
Degré de colmatage	Généralisé
Atterrissements	
Type de végétation	Hélophytes
% de recouvrement	25%-50%
Rejets visibles	

- Recalibrage / curage       Rectification

Commentaire général sur le lit

Éléments limitant la capacité d'accueil du cours d'eau:

- |  |   |  |
|--|---|--|
| Colmatage : <input checked="" type="checkbox"/>    | Uniformité des faciès : <input checked="" type="checkbox"/>       | Dégradation morphologique : <input checked="" type="checkbox"/>    |
| Manque d'eau : <input checked="" type="checkbox"/> | Défaut de ripisylve, caches : <input checked="" type="checkbox"/> | Cours d'eau visiblement pollué <input checked="" type="checkbox"/> |

Commentaire général sur le secteur

**SECTEUR : DRUM\_01**

289 ml

Prospecté le 07/07/2010

Auteur RSA

Cours d'eau

Courant du drumetz



**OCCUPATION DU SOL**

*Rive Gauche*

*Rive Droite*

Principale Urbain Urbain  
Secondaire

**BERGES**

Hauteur 0 m 0 m  
Pente

Fonctionnement morphodynamique

**Bloqué**

Intensité de l'érosion	Nulle	Nulle
Type d'érosion		
Nature du substrat		
Type d'aménagements		
Merlon	Absent	Absent
Espèce(s) indésirable(s)		
Espèce indésirable recouvrement		
Continuité de la ripisylve	Absente	Absente
Age de la ripisylve		
Etat global de la ripisylve	Absente	Absente

Commentaire général sur la ripisylve et les berges

Affluents (nombre) 0 0  
Bras (nombre) 0 0

**LIT MINEUR**

Largeur du lit mineur 0.3 m

Lame d'eau à l'étiage Localisée  
Faciès du lit Plat lent  
Diversité des faciès Uniforme  
Sinuosité Rectiligne  
Granulométrie dominante  
Nature du colmatage  
Degré de colmatage Nul  
Atterrissements  
Type de végétation  
% de recouvrement  
Rejets visibles Domestique

Recalibrage / curage  Rectification

Commentaire général sur le lit

Section couverte

Éléments limitant la capacité d'accueil du cours d'eau:

Colmatage :  Uniformité des faciès :  Dégradation morphologique :   
Manque d'eau :  Défaut de ripisylve, caches :  Cours d'eau visiblement pollué

Commentaire général sur le secteur Secteur couvert sous un lotissement de Laventie



**SECTEUR : DRUM\_02**

1186 ml

Prospecté le

07/07/2010

Auteur

RSA

Cours d'eau

Courant du  
drumetz



**OCCUPATION DU SOL**

*Rive Gauche*

*Rive Droite*

Principale	Culture avec bande enherbée	Culture avec bande enherbée
Secondaire	Culture sans bande enherbée	Culture sans bande enherbée

**BERGES**

Hauteur	1.5 m	1.5 m
Pente	Très inclinée	Très inclinée
Fonctionnement morphodynamique	<b>Linéaire stable</b>	
Intensité de l'érosion	Nulle	Nulle
Type d'érosion		
Nature du substrat	Meuble	Meuble
Type d'aménagements		
Merlon	Absent	Absent
Espèce(s) indésirable(s)		
Espèce indésirable recouvrement		
Continuité de la ripisylve	Absente	Absente
Age de la ripisylve		
Etat global de la ripisylve	Absente	Absente

Commentaire général sur la ripisylve et les berges

Absence totale de ripisylve, berge de type fossé de drainage

Affluents (nombre)	0	0
Bras (nombre)	0	0

**LIT MINEUR**

Largeur du lit mineur	0.8 m
Lame d'eau à l'étiage	Localisée
Faciès du lit	Plat lent
Diversité des faciès	Uniforme
Sinuosité	Rectiligne
Granulométrie dominante	
Nature du colmatage	Matières organiques
Degré de colmatage	Généralisé
Atterrissements	
Type de végétation	Hydrophytes et hélophytes
% de recouvrement	> 50%
Rejets visibles	Agricole
<input checked="" type="checkbox"/> Recalibrage / curage	<input checked="" type="checkbox"/> Rectification

Commentaire général sur le lit

Éléments limitant la capacité d'accueil du cours d'eau:

- |  |   |  |
|--|---|--|
| Colmatage : <input checked="" type="checkbox"/>    | Uniformité des faciès : <input checked="" type="checkbox"/>       | Dégradation morphologique : <input checked="" type="checkbox"/>    |
| Manque d'eau : <input checked="" type="checkbox"/> | Défaut de ripisylve, caches : <input checked="" type="checkbox"/> | Cours d'eau visiblement pollué <input checked="" type="checkbox"/> |

Commentaire général sur le secteur

Faucardé à l'amont après la sortie du secteur couvert

**SECTEUR : DRUM\_03**

1080 ml

Prospecté le 07/07/2010

Auteur RSA

Cours d'eau

Courant du drumetz



**OCCUPATION DU SOL**

*Rive Gauche*

*Rive Droite*

Principale	Culture avec bande enherbée	Culture avec bande enherbée
Secondaire	Culture sans bande enherbée	Culture sans bande enherbée

**BERGES**

Hauteur	1.5 m	1.5 m
Pente	Très inclinée	Très inclinée

Fonctionnement morphodynamique

**Linéaire stable**

Intensité de l'érosion	Nulle	Nulle
Type d'érosion		
Nature du substrat	Meuble	Meuble
Type d'aménagements		
Merlon	Absent	Absent
Espèce(s) indésirable(s)		
Espèce indésirable recouvrement		
Continuité de la ripisylve	Absente	Absente
Age de la ripisylve		
Etat global de la ripisylve	Absente	Absente

Commentaire général sur la ripisylve et les berges

Absence totale de ripisylve, berge de type fossé de drainage

Affluents (nombre)	0	0
Bras (nombre)	0	0

**LIT MINEUR**

Largeur du lit mineur	0.8 m
Lame d'eau à l'étiage	Absente
Faciès du lit	Plat lent
Diversité des faciès	Uniforme
Sinuosité	Rectiligne
Granulométrie dominante	
Nature du colmatage	Matières organiques
Degré de colmatage	Généralisé
Atterrissements	
Type de végétation	Hélophytes
% de recouvrement	>50%
Rejets visibles	
<input checked="" type="checkbox"/> Recalibrage / curage	<input checked="" type="checkbox"/> Rectification

Commentaire général sur le lit

Éléments limitant la capacité d'accueil du cours d'eau:

- |  |   |  |
|--|---|--|
| Colmatage : <input checked="" type="checkbox"/>    | Uniformité des faciès : <input checked="" type="checkbox"/>       | Dégradation morphologique : <input checked="" type="checkbox"/>    |
| Manque d'eau : <input checked="" type="checkbox"/> | Défaut de ripisylve, caches : <input checked="" type="checkbox"/> | Cours d'eau visiblement pollué <input checked="" type="checkbox"/> |

Commentaire général sur le secteur

Secteur assec, infiltration à l'amont dans la nappe

**SECTEUR : EPIN\_01**

564 ml

Prospecté le 07/07/2010

Auteur RSA

Cours d'eau

Courant de l'épinette



**OCCUPATION DU SOL**

*Rive Gauche*

*Rive Droite*

Principale Culture sans bande enherbée Culture sans bande enherbée  
Secondaire

**BERGES**

Hauteur 1.5 m 1.5 m  
Pente Très inclinée Très inclinée

Fonctionnement morphodynamique

**Linéaire stable**

Intensité de l'érosion Nulle Nulle  
Type d'érosion  
Nature du substrat Meuble Meuble  
Type d'aménagements  
Merlon Absent Absent  
Espèce(s) indésirable(s)  
Espèce indésirable recouvrement  
Continuité de la ripisylve Absente Absente  
Age de la ripisylve  
Etat global de la ripisylve Absente Absente

**Commentaire général sur la ripisylve et les berges**

Absence totale de ripisylve, berge de type fossé de drainage

Affluents (nombre) 0 0  
Bras (nombre) 0 0

**LIT MINEUR**

Largeur du lit mineur 0.5 m  
Lame d'eau à l'étiage Absente  
Faciès du lit Plat lent  
Diversité des faciès Uniforme  
Sinuosité Rectiligne  
Granulométrie dominante  
Nature du colmatage Matières fines  
Degré de colmatage Généralisé  
Atterrissements  
Type de végétation Hélophytes  
% de recouvrement >50%  
Rejets visibles  
 Recallbrage / curage  Rectification

**Commentaire général sur le lit**

Assec sur la totalité

Éléments limitant la capacité d'accueil du cours d'eau:  
Colmatage :  Uniformité des faciès :  Dégradation morphologique :   
Manque d'eau :  Défaut de ripisylve, caches :  Cours d'eau visiblement pollué

Commentaire général sur le secteur



**SECTEUR : EPIN\_02**

114 ml

Prospecté le 07/07/2010

Auteur RSA

Cours d'eau

Courant de l'épinette



**OCCUPATION DU SOL**

*Rive Gauche*

*Rive Droite*

Principale Urbain Urbain  
Secondaire

**BERGES**

Hauteur 0 m 0 m

Pente

Fonctionnement morphodynamique

**Bloqué**

Intensité de l'érosion Nulle Nulle

Type d'érosion

Nature du substrat

Type d'aménagements

Merlon Absent Absent

Espèce(s) indésirable(s)

Espèce indésirable recouvrement

Continuité de la ripisylve Absente Absente

Age de la ripisylve

Etat global de la ripisylve Absente Absente

Commentaire général sur la ripisylve et les berges

Affluents (nombre) 0 0

Bras (nombre) 0 0

**LIT MINEUR**

Largeur du lit mineur 0.3 m

Lame d'eau à l'étiage Localisée

Facès du lit Plat lent

Diversité des faciès Uniforme

Sinuosité Rectiligne

Granulométrie dominante Terre

Nature du colmatage Matières fines

Degré de colmatage Ponctuel

Atterrissements

Type de végétation

% de recouvrement

Rejets visibles Domestique

Recallbrage / curage

Rectification

Commentaire général sur le lit

Section couverte

Éléments limitant la capacité d'accueil du cours d'eau:

- Colmatage :  Uniformité des faciès :  Dégradation morphologique :   
Manque d'eau :  Défaut de ripisylve, caches :  Cours d'eau visiblement pollué :

Commentaire général sur le secteur

**SECTEUR : EPIN\_03**

1105 ml

Prospecté le 07/07/2010

Auteur RSA

Cours d'eau

Courant de l'épinette



**OCCUPATION DU SOL**

*Rive Gauche*

*Rive Droite*

Principale	Culture sans bande enherbée	Culture sans bande enherbée
Secondaire	Culture avec bande enherbée	Culture avec bande enherbée

**BERGES**

Hauteur	1.5 m	1.5 m
Pente	Très inclinée	Très inclinée

Fonctionnement morphodynamique

**Linéaire stable**

Intensité de l'érosion	Nulle	Nulle
Type d'érosion		
Nature du substrat	Meuble	Meuble
Type d'aménagements		
Merlon	Absent	Absent
Espèce(s) indésirable(s)		
Espèce indésirable recouvrement		
Continuité de la ripisylve	Absente	Absente
Age de la ripisylve		
Etat global de la ripisylve	Absente	Absente

Commentaire général sur la ripisylve et les berges

Absence totale de ripisylve, berge de type fossé de drainage

Affluents (nombre)	0	0
Bras (nombre)	0	0

**LIT MINEUR**

Largeur du lit mineur	0.5 m
-----------------------	-------

Lame d'eau à l'étiage	Absente
Faciès du lit	Plat lent
Diversité des faciès	Uniforme
Sinuosité	Rectiligne
Granulométrie dominante	
Nature du colmatage	Matières fines
Degré de colmatage	Généralisé
Atterrissements	
Type de végétation	Hélophytes
% de recouvrement	>50%
Rejets visibles	

- Recallbrage / curage       Rectification

Commentaire général sur le lit

Assec sur la totalité

Éléments limitant la capacité d'accueil du cours d'eau:

- Colmatage :       Uniformité des faciès :       Dégradation morphologique :   
Manque d'eau :       Défaut de ripisylve, caches :       Cours d'eau visiblement pollué :

Commentaire général sur le secteur

**SECTEUR :** FRE\_01

876 ml

Prospecté le 30/06/2010

Auteur MSC

Cours d'eau Courant du frênelet



**OCCUPATION DU SOL** *Rive Gauche* *Rive Droite*

Principale	Culture avec bande enherbée	Culture avec bande enherbée
Secondaire	Route	

**BERGES**

Hauteur	1.5 m	1.5 m
Pente	Très inclinée	Très inclinée

Fonctionnement morphodynamique

**Bloqué**

Intensité de l'érosion	Nulle	Nulle
Type d'érosion		
Nature du substrat		
Type d'aménagements	Plaque beton	Plaque beton
Merlon	Absent	Absent
Espèce(s) indésirable(s)		
Espèce indésirable recouvrement		
Continuité de la ripisylve	Absente	Absente
Age de la ripisylve		
Etat global de la ripisylve	Absente	Absente

Commentaire général sur la ripisylve et les berges

Affluents (nombre)	0	0
Bras (nombre)	0	0

**LIT MINEUR**

Largeur du lit mineur	1 m
Lame d'eau à l'étiage	Localisée
Facès du lit	Plat lent
Diversité des faciès	Uniforme
Sinuosité	Rectiligne
Granulométrie dominante	Vase
Nature du colmatage	Matières organiques
Degré de colmatage	Généralisé
Atterrissements	
Type de végétation	Hélophytes
% de recouvrement	<10%
Rejets visibles	

Recalibrage / curage  Rectification

Commentaire général sur le lit

Éléments limitant la capacité d'accueil du cours d'eau:

Colmatage :  Uniformité des faciès :  Dégradation morphologique :   
Manque d'eau :  Défaut de ripisylve, caches :  Cours d'eau visiblement pollué

Commentaire général sur le secteur Plaques béton en mauvais état.



**SECTEUR : FRE\_01bis**

703 ml

Prospecté le 30/06/2010

Auteur MSC

Cours d'eau

Courant du frênelet



**OCCUPATION DU SOL**

*Rive Gauche*

*Rive Droite*

Principale	Culture avec bande enherbée	Culture avec bande enherbée
Secondaire	Culture sans bande enherbée	

**BERGES**

Hauteur	1.5 m	1.5 m
Pente	Très inclinée	Très inclinée
Fonctionnement morphodynamique	<b>Bloqué</b>	
Intensité de l'érosion	Nulle	Nulle
Type d'érosion		
Nature du substrat		
Type d'aménagements	Plaque beton	Plaque beton
Merlon	Absent	Absent
Espèce(s) indésirable(s)		
Espèce indésirable recouvrement		
Continuité de la ripisylve	Absente	Absente
Age de la ripisylve		
Etat global de la ripisylve	Absente	Absente

Commentaire général sur la ripisylve et les berges

Affluents (nombre)	0	0
Bras (nombre)	0	0

**LIT MINEUR**

Largeur du lit mineur	0.5 m
Lame d'eau à l'étiage	Absente
Faciès du lit	Plat lent
Diversité des faciès	Uniforme
Sinuosité	Rectiligne
Granulométrie dominante	Vase
Nature du colmatage	Matières organiques
Degré de colmatage	Généralisé
Atterrissements	
Type de végétation	Hélophytes
% de recouvrement	>50%
Rejets visibles	Domestique
<input checked="" type="checkbox"/> Recalibrage / curage	<input checked="" type="checkbox"/> Rectification

Commentaire général sur le lit

Éléments limitant la capacité d'accueil du cours d'eau:

- |  |   |  |
|--|---|--|
| Colmatage : <input checked="" type="checkbox"/>    | Uniformité des faciès : <input checked="" type="checkbox"/>       | Dégradation morphologique : <input checked="" type="checkbox"/>    |
| Manque d'eau : <input checked="" type="checkbox"/> | Défaut de ripisylve, caches : <input checked="" type="checkbox"/> | Cours d'eau visiblement pollué <input checked="" type="checkbox"/> |

Commentaire général sur le secteur

**SECTEUR :** FRE\_02

600 ml

Prospecté le 30/06/2010

Auteur MSC

Cours d'eau

Courant du frênelet



**OCCUPATION DU SOL**

*Rive Gauche*

*Rive Droite*

Principale Urbain Route  
Secondaire

**BERGES**

Hauteur 2 m 1.5 m  
Pente Très inclinée Inclinée

Fonctionnement morphodynamique

**Bloqué**

Intensité de l'érosion	Nulle	Nulle
Type d'érosion		
Nature du substrat		
Type d'aménagements	Plaque beton	Plaque beton
Merlon	Absent	Absent
Espèce(s) indésirable(s)		
Espèce indésirable recouvrement		
Continuité de la ripisylve	Absente	Absente
Age de la ripisylve		
Etat global de la ripisylve	Absente	Absente

Commentaire général sur la ripisylve et les berges

Affluents (nombre) 0 0  
Bras (nombre) 0 0

**LIT MINEUR**

Largeur du lit mineur 1 m

Lame d'eau à l'étiage	Localisée
Facès du lit	Plat lent
Diversité des faciès	Uniforme
Sinuosité	Rectiligne
Granulométrie dominante	Vase
Nature du colmatage	Matières organiques
Degré de colmatage	Généralisé
Atterrissements	
Type de végétation	Hélophytes
% de recouvrement	<10%
Rejets visibles	Domestique

Recallbrage / curage  Rectification

Commentaire général sur le lit

Éléments limitant la capacité d'accueil du cours d'eau:

Colmatage :  Uniformité des faciès :  Dégradation morphologique :   
Manque d'eau :  Défaut de ripisylve, caches :  Cours d'eau visiblement pollué

Commentaire général sur le secteur

**SECTEUR :** **FRE\_03** **131 ml** Prospecté le **01/07/2010** Auteur **MSC** Cours d'eau **Courant du frênelet**



**OCCUPATION DU SOL** *Rive Gauche* *Rive Droite*

Principale Jardin Culture avec bande enherbée  
Secondaire

**BERGES**

Hauteur 3 m 2 m  
Pente Très inclinée Très inclinée

Fonctionnement morphodynamique

**Bloqué**

Intensité de l'érosion	Nulle	Nulle
Type d'érosion		
Nature du substrat		
Type d'aménagements	Plaque beton	Plaque beton
Merlon	Absent	Absent
Espèce(s) indésirable(s)		
Espèce indésirable recouvrement		
Continuité de la ripisylve	Discontinue	Discontinue
Age de la ripisylve	Equilibré	Equilibré
Etat global de la ripisylve	Bon	Bon

Commentaire général sur la ripisylve et les berges

Affluents (nombre) 0 1  
Bras (nombre) 0 0

**LIT MINEUR**

Largeur du lit mineur 0.8 m

Lame d'eau à l'étiage	Localisée
Faciès du lit	Plat lent
Diversité des faciès	Uniforme
Sinuosité	Rectiligne
Granulométrie dominante	Vase
Nature du colmatage	Matières organiques
Degré de colmatage	Généralisé
Atterrissements	
Type de végétation	
% de recouvrement	
Rejets visibles	Domestique
<input checked="" type="checkbox"/> Recalibrage / curage	<input checked="" type="checkbox"/> Rectification

Commentaire général sur le lit

Éléments limitant la capacité d'accueil du cours d'eau:

Colmatage :  Uniformité des faciès :  Dégradation morphologique :   
Manque d'eau :  Défaut de ripisylve, caches :  Cours d'eau visiblement pollué

Commentaire général sur le secteur



**SECTEUR : FRE\_04**

1261 ml

Prospecté le 01/07/2010

Auteur MSC

Cours d'eau

Courant du frênelet



**OCCUPATION DU SOL**

*Rive Gauche*

*Rive Droite*

Principale Culture avec bande enherbée Culture avec bande enherbée  
Secondaire

**BERGES**

Hauteur 2 m 2 m  
Pente Très inclinée Très inclinée

Fonctionnement morphodynamique

**Bloqué**

Intensité de l'érosion Nulle Nulle  
Type d'érosion  
Nature du substrat  
Type d'aménagements Plaque beton Plaque beton  
Merlon Absent Absent  
Espèce(s) indésirable(s)  
Espèce indésirable recouvrement  
Continuité de la ripisylve Absente Absente  
Age de la ripisylve  
Etat global de la ripisylve Absente Absente

Commentaire général sur la ripisylve et les berges

Affluents (nombre) 1 0  
Bras (nombre) 0 0

**LIT MINEUR**

Largeur du lit mineur 0,8 m  
Lame d'eau à l'étiage Localisée  
Faciès du lit Plat lent  
Diversité des faciès Uniforme  
Sinuosité Rectiligne  
Granulométrie dominante Vase  
Nature du colmatage Matières organiques  
Degré de colmatage Généralisé  
Atterrissements  
Type de végétation  
% de recouvrement  
Rejets visibles Agricole  
 Recallbrage / curage  Rectification

Commentaire général sur le lit

Éléments limitant la capacité d'accueil du cours d'eau:

Colmatage :  Uniformité des faciès :  Dégradation morphologique :   
Manque d'eau :  Défaut de ripisylve, caches :  Cours d'eau visiblement pollué

Commentaire général sur le secteur

**SECTEUR :** FRE\_05

214 ml

Prospecté le 01/07/2010

Auteur MSC

Cours d'eau

Courant du frênelet



**OCCUPATION DU SOL**

*Rive Gauche*

*Rive Droite*

Principale  
Secondaire

Route

Culture avec bande enherbée

**BERGES**

Hauteur

2 m

2 m

Pente

Très inclinée

Très inclinée

Fonctionnement morphodynamique

**Bloqué**

Intensité de l'érosion

Nulle

Nulle

Type d'érosion

Nature du substrat

Type d'aménagements

Plaque beton

Plaque beton

Merlon

Absent

Absent

Espèce(s) indésirable(s)

Espèce indésirable recouvrement

Continuité de la ripisylve

Absente

Absente

Age de la ripisylve

Etat global de la ripisylve

Absente

Absente

Commentaire général sur la ripisylve et les berges

Affluents (nombre)

0

1

Bras (nombre)

0

0

**LIT MINEUR**

Largeur du lit mineur

0.8 m

Lame d'eau à l'étiage

Localisée

Faciès du lit

Plat lent

Diversité des faciès

Uniforme

Sinuosité

Rectiligne

Granulométrie dominante

Vase

Nature du colmatage

Matières organiques

Degré de colmatage

Généralisé

Atterrissements

Type de végétation

% de recouvrement

Rejets visibles

Recalibrage / curage

Rectification

Commentaire général sur le lit

Éléments limitant la capacité d'accueil du cours d'eau:

Colmatage :

Uniformité des faciès :

Dégradation morphologique :

Manque d'eau :

Défaut de ripisylve, caches :

Cours d'eau visiblement pollué :

Commentaire général sur le secteur

**SECTEUR : FRE\_06**

167 ml

Prospecté le 01/07/2010

Auteur MSC

Cours d'eau

Courant du frênelet



**OCCUPATION DU SOL** *Rive Gauche* *Rive Droite*

Principale Culture avec bande enherbée Friche  
Secondaire

**BERGES**

Hauteur 3 m 2 m  
Pente Très inclinée Très inclinée

Fonctionnement morphodynamique

**Bloqué**

Intensité de l'érosion	Nulle	Nulle
Type d'érosion		
Nature du substrat		
Type d'aménagements	Plaque beton	Plaque beton
Merlon	Absent	Absent
Espèce(s) indésirable(s)		
Espèce indésirable recouvrement		
Continuité de la ripisylve	Discontinue	Discontinue
Age de la ripisylve	Équilibré	Équilibré
Etat global de la ripisylve	Bon	Bon

Commentaire général sur la ripisylve et les berges

Affluents (nombre) 0 1  
Bras (nombre) 0 0

**LIT MINEUR**

Largeur du lit mineur 0.8 m

Lame d'eau à l'étiage Localisée  
Faciès du lit Plat lent  
Diversité des faciès Uniforme  
Sinuosité Rectiligne  
Granulométrie dominante Vase  
Nature du colmatage Matières organiques  
Degré de colmatage Généralisé  
Atterrissements  
Type de végétation  
% de recouvrement  
Rejets visibles

Recalibrage / curage

Rectification

Commentaire général sur le lit

Éléments limitant la capacité d'accueil du cours d'eau:

Colmatage :

Uniformité des faciès :

Dégradation morphologique :

Manque d'eau :

Défaut de ripisylve, caches :

Cours d'eau visiblement pollué

Commentaire général sur le secteur



**SECTEUR :** **FRE\_07** **1434 ml** Prospecté le **01/07/2010** Auteur **MSC** Cours d'eau **Courant du frênelet**



**OCCUPATION DU SOL** *Rive Gauche* *Rive Droite*

Principale **Culture avec bande enherbée** **Culture avec bande enherbée**  
Secondaire

**BERGES**

Hauteur **2 m** **2 m**  
Pente **Très inclinée** **Très inclinée**

Fonctionnement morphodynamique

**Bloqué**

Intensité de l'érosion	<b>Nulle</b>	<b>Nulle</b>
Type d'érosion		
Nature du substrat		
Type d'aménagements	<b>Plaque beton</b>	<b>Plaque beton</b>
Merlon	<b>Absent</b>	<b>Absent</b>
Espèce(s) indésirable(s)		
Espèce indésirable recouvrement		
Continuité de la ripisylve	<b>Absente</b>	<b>Absente</b>
Age de la ripisylve		
Etat global de la ripisylve	<b>Absente</b>	<b>Absente</b>

Commentaire général sur la ripisylve et les berges

Affluents (nombre) **1** **1**  
Bras (nombre) **0** **0**

**LIT MINEUR**

Largeur du lit mineur **0.8 m**

Lame d'eau à l'étiage **Localisée**  
Faciès du lit **Plat lent**  
Diversité des faciès **Uniforme**  
Sinuosité **Rectiligne**  
Granulométrie dominante **Vase**  
Nature du colmatage **Matières organiques**  
Degré de colmatage **Généralisé**  
Atterrissements  
Type de végétation  
% de recouvrement

Rejets visibles **Agricole**  
 **Recalibrage / curage**  **Rectification**

Commentaire général sur le lit

Éléments limitant la capacité d'accueil du cours d'eau:

Colmatage : <input checked="" type="checkbox"/>	Uniformité des faciès : <input checked="" type="checkbox"/>	Dégradation morphologique : <input checked="" type="checkbox"/>
Manque d'eau : <input checked="" type="checkbox"/>	Défaut de ripisylve, caches : <input checked="" type="checkbox"/>	Cours d'eau visiblement pollué <input checked="" type="checkbox"/>

Commentaire général sur le secteur **Plaques béton abimées**

**SECTEUR :** FRE\_08

392 ml

Prospecté le 01/07/2010

Auteur MSC

Cours d'eau

Courant du frênelet



**OCCUPATION DU SOL**

*Rive Gauche*

*Rive Droite*

Principale Culture avec bande enherbée Bois  
Secondaire Jardin

**BERGES**

Hauteur 3 m 2 m  
Pente Très inclinée Très inclinée

Fonctionnement morphodynamique

**Bloqué**

Intensité de l'érosion	Nulle	Nulle
Type d'érosion		
Nature du substrat		
Type d'aménagements	Plaque beton	Plaque beton
Merlon	Absent	Continu
Espèce(s) indésirable(s)		
Espèce indésirable recouvrement		
Continuité de la ripisylve	Discontinue	Discontinue
Age de la ripisylve	Equilibré	Equilibré
Etat global de la ripisylve	Bon	Bon

Commentaire général sur la ripisylve et les berges

Affluents (nombre) 1 0  
Bras (nombre) 0 0

**LIT MINEUR**

Largeur du lit mineur 0.8 m

Lame d'eau à l'étiage Localisée  
Faciès du lit Plat lent  
Diversité des faciès Uniforme  
Sinuosité Rectiligne  
Granulométrie dominante Vase  
Nature du colmatage Matières organiques  
Degré de colmatage Généralisé  
Atterrissements  
Type de végétation  
% de recouvrement  
Rejets visibles

Recalibrage / curage  Rectification

Commentaire général sur le lit

Éléments limitant la capacité d'accueil du cours d'eau:

Colmatage :  Uniformité des faciès :  Dégradation morphologique :   
Manque d'eau :  Défaut de ripisylve, caches :  Cours d'eau visiblement pollué

Commentaire général sur le secteur Plaques béton abimées

**SECTEUR :** **FRE\_09** **855 ml** Prospecté le **01/07/2010** Auteur **MSC** Cours d'eau **Courant du frênelet**



**OCCUPATION DU SOL** *Rive Gauche* *Rive Droite*

Principale    
Secondaire

**BERGES**

Hauteur    
Pente

Fonctionnement morphodynamique

**Bloqué**

Intensité de l'érosion	<input type="text" value="Nulle"/>	<input type="text" value="Nulle"/>
Type d'érosion	<input type="text"/>	<input type="text"/>
Nature du substrat	<input type="text"/>	<input type="text"/>
Type d'aménagements	<input type="text" value="Plaque beton"/>	<input type="text" value="Plaque beton"/>
Merlon	<input type="text" value="Absent"/>	<input type="text" value="Absent"/>
Espèce(s) indésirable(s)	<input type="text"/>	<input type="text"/>
Espèce indésirable recouvrement	<input type="text"/>	<input type="text"/>
Continuité de la ripisylve	<input type="text" value="Discontinue"/>	<input type="text" value="Discontinue"/>
Age de la ripisylve	<input type="text" value="Equilibré"/>	<input type="text" value="Equilibré"/>
Etat global de la ripisylve	<input type="text" value="Bon"/>	<input type="text" value="Bon"/>

Commentaire général sur la ripisylve et les berges

Affluents (nombre)    
Bras (nombre)

**LIT MINEUR**

Largeur du lit mineur

Lame d'eau à l'étiage	<input type="text" value="Localisée"/>
Faciès du lit	<input type="text" value="Plat lent"/>
Diversité des faciès	<input type="text" value="Uniforme"/>
Sinuosité	<input type="text" value="Rectiligne"/>
Granulométrie dominante	<input type="text" value="Vase"/>
Nature du colmatage	<input type="text" value="Matières organiques"/>
Degré de colmatage	<input type="text" value="Généralisé"/>
Atterrissements	<input type="text"/>
Type de végétation	<input type="text"/>
% de recouvrement	<input type="text"/>
Rejets visibles	<input type="text"/>

Recalibrage / curage  Rectification

Commentaire général sur le lit

Éléments limitant la capacité d'accueil du cours d'eau:

Colmatage :  Uniformité des faciès :  Dégradation morphologique :   
Manque d'eau :  Défaut de ripisylve, caches :  Cours d'eau visiblement pollué

Commentaire général sur le secteur



**SECTEUR :** FRE\_10

892 ml

Prospecté le 01/07/2010

Auteur MSC

Cours d'eau

Courant du frênelet



**OCCUPATION DU SOL**

*Rive Gauche*

*Rive Droite*

Principale  
Secondaire

Culture avec bande enherbée

Culture avec bande enherbée

**BERGES**

Hauteur

2 m

2 m

Pente

Très inclinée

Très inclinée

Fonctionnement morphodynamique

**Bloqué**

Intensité de l'érosion

Nulle

Nulle

Type d'érosion

Nature du substrat

Type d'aménagements

Plaque beton

Plaque beton

Merlon

Absent

Absent

Espèce(s) indésirable(s)

Espèce indésirable  
recouvrement

Continuité de la ripisylve

Discontinue

Discontinue

Age de la ripisylve

Equilibré

Equilibré

Etat global de la ripisylve

Bon

Bon

Commentaire général sur la ripisylve et les berges

**LIT MINEUR**

Largeur du lit mineur

1 m

Lame d'eau à l'étiage

Localisée

Faciès du lit

Plat lent

Diversité des faciès

Uniforme

Sinuosité

Rectiligne

Granulométrie dominante

Vase

Nature du colmatage

Matières organiques

Degré de colmatage

Généralisé

Atterrissements

Type de végétation

% de recouvrement

Rejets visibles

Recalibrage / curage

Rectification

Commentaire général sur le lit

Affluents (nombre)

0

1

Bras (nombre)

0

0

Éléments limitant la capacité d'accueil du cours d'eau:

Colmatage :

Uniformité des faciès :

Dégradation morphologique :

Manque d'eau :

Défaut de ripisylve, caches :

Cours d'eau visiblement pollué :

Commentaire général sur le secteur

Plaques béton abimées

**SECTEUR : FRE\_11**

322 ml

Prospecté le 01/07/2010

Auteur MSC

Cours d'eau

Courant du frênelet



**OCCUPATION DU SOL**

*Rive Gauche*

*Rive Droite*

Principale Culture avec bande enherbée Jardin  
Secondaire

**BERGES**

Hauteur 1.5 m 1.5 m  
Pente Très inclinée Très inclinée

Fonctionnement morphodynamique

**Bloqué**

Intensité de l'érosion	Nulle	Nulle
Type d'érosion		
Nature du substrat		
Type d'aménagements	Plaque beton	Plaque beton
Merlon	Absent	Absent
Espèce(s) indésirable(s)		
Espèce indésirable recouvrement		
Continuité de la ripisylve	Discontinue	Discontinue
Age de la ripisylve	Equilibré	Equilibré
Etat global de la ripisylve	Bon	Bon

Commentaire général sur la ripisylve et les berges

Affluents (nombre) 0 0  
Bras (nombre) 0 0

**LIT MINEUR**

Largeur du lit mineur 1 m

Lame d'eau à l'étiage	Localisée
Faciès du lit	Plat lent
Diversité des faciès	Uniforme
Sinuosité	Rectiligne
Granulométrie dominante	Vase
Nature du colmatage	Matières organiques
Degré de colmatage	Généralisé
Atterrissements	
Type de végétation	
% de recouvrement	
Rejets visibles	

Recalibrage / curage  Rectification

Commentaire général sur le lit

Éléments limitant la capacité d'accueil du cours d'eau:

Colmatage :  Uniformité des faciès :  Dégradation morphologique :   
Manque d'eau :  Défaut de ripisylve, caches :  Cours d'eau visiblement pollué

Commentaire général sur le secteur Plaques béton abimées

**SECTEUR :** FRE\_12

529 ml

Prospecté le 01/07/2010

Auteur MSC

Cours d'eau Courant du frânelet



**OCCUPATION DU SOL**

*Rive Gauche*

*Rive Droite*

Principale Culture avec bande enherbée Culture avec bande enherbée  
Secondaire

**BERGES**

Hauteur 2 m 2 m  
Pente Très inclinée Très inclinée

Fonctionnement morphodynamique

**Bloqué**

Intensité de l'érosion	Nulle	Nulle
Type d'érosion		
Nature du substrat		
Type d'aménagements	Plaque beton	Plaque beton
Mertlon	Absent	Absent
Espèce(s) indésirable(s)		
Espèce indésirable recouvrement		
Continuité de la ripisylve	Discontinue	Discontinue
Age de la ripisylve	Equilibré	Equilibré
Etat global de la ripisylve	Bon	Bon

Commentaire général sur la ripisylve et les berges

Affluents (nombre) 0 1  
Bras (nombre) 0 0

**LIT MINEUR**

Largeur du lit mineur 1 m

Lame d'eau à l'étiage Localisée  
Faciès du lit Plat lent  
Diversité des faciès Uniforme  
Sinuosité Rectiligne  
Granulométrie dominante Vase  
Nature du colmatage Matières organiques  
Degré de colmatage Généralisé  
Atterrissements  
Type de végétation  
% de recouvrement

Rejets visibles

Recalibrage / curage  Rectification

Commentaire général sur le lit

Éléments limitant la capacité d'accueil du cours d'eau:

Colmatage :  Uniformité des faciès :  Dégradation morphologique :   
Manque d'eau :  Défaut de ripisylve, caches :  Cours d'eau visiblement pollué

Commentaire général sur le secteur Plaques béton abimées



**SECTEUR : FRE\_13**

188 ml

Prospecté le 01/07/2010

Auteur MSC

Cours d'eau

Courant du  
frénelet



**OCCUPATION DU SOL**

*Rive Gauche*

*Rive Droite*

Principale Bois Culture avec bande enherbée  
Secondaire

**BERGES**

Hauteur 2 m 2 m  
Pente Très inclinée Très inclinée

Fonctionnement morphodynamique

**Bloqué**

Intensité de l'érosion	Nulle	Nulle
Type d'érosion		
Nature du substrat		
Type d'aménagements	Plaque beton	Plaque beton
Merlon	Absent	Absent
Espèce(s) indésirable(s)		
Espèce indésirable recouvrement		
Continuité de la ripisylve	Discontinue	Discontinue
Age de la ripisylve	Equilibré	Equilibré
Etat global de la ripisylve	Bon	Bon

Commentaire général sur la ripisylve et les berges

Affluents (nombre) 1 0  
Bras (nombre) 0 0

**LIT MINEUR**

Largeur du lit mineur 1.5 m

Lame d'eau à l'étiage	Localisée
Faciès du lit	Plat lent
Diversité des faciès	Uniforme
Sinuosité	Rectiligne
Granulométrie dominante	Vase
Nature du colmatage	Matières organiques
Degré de colmatage	Généralisé
Atterrissements	
Type de végétation	
% de recouvrement	
Rejets visibles	

Recalibrage / curage  Rectification

Commentaire général sur le lit

Éléments limitant la capacité d'accueil du cours d'eau:

Colmatage :  Uniformité des faciès :  Dégradation morphologique :   
Manque d'eau :  Défaut de ripisylve, caches :  Cours d'eau visiblement pollué

Commentaire général sur le secteur Plaques béton abimées

**SECTEUR :** FRE\_14

245 ml

Prospecté le 01/07/2010

Auteur MSC

Cours d'eau

Courant du frênelet



**OCCUPATION DU SOL**

*Rive Gauche*

*Rive Droite*

Principale Culture avec bande enherbée Culture avec bande enherbée  
Secondaire

**BERGES**

Hauteur 2 m 2 m  
Pente Très inclinée Très inclinée

Fonctionnement morphodynamique

**Linéaire stable**

Intensité de l'érosion	Nulle	Nulle
Type d'érosion		
Nature du substrat		
Type d'aménagements	Plaque beton	Plaque beton
Merlon	Absent	Absent
Espèce(s) indésirable(s)		
Espèce indésirable recouvrement		
Continuité de la ripisylve	Discontinue	Discontinue
Age de la ripisylve	Equilibré	Equilibré
Etat global de la ripisylve	Bon	Bon

Commentaire général sur la ripisylve et les berges

Affluents (nombre) 0 0  
Bras (nombre) 0 0

**LIT MINEUR**

Largeur du lit mineur 1,5 m

Lame d'eau à l'étiage	Localisée
Faciès du lit	Plat lent
Diversité des faciès	Uniforme
Sinuosité	Rectiligne
Granulométrie dominante	Vase
Nature du colmatage	Matières organiques
Degré de colmatage	Généralisé
Atterrissements	
Type de végétation	
% de recouvrement	
Rejets visibles	

Recalibrage / curage  Rectification

Commentaire général sur le lit

Éléments limitant la capacité d'accueil du cours d'eau:

Colmatage :  Uniformité des faciès :  Dégradation morphologique :   
Manque d'eau :  Défaut de ripisylve, caches :  Cours d'eau visiblement pollué

Commentaire général sur le secteur Plaques béton abimées

**SECTEUR : FRE\_15**

579 ml

Prospecté le 01/07/2010

Auteur MSC

Cours d'eau

Courant du  
frénelet



**OCCUPATION DU SOL**

*Rive Gauche*

*Rive Droite*

Principale	Urbain	Urbain
Secondaire	Culture avec bande enherbée	Culture avec bande enherbée

**BERGES**

Hauteur	2 m	2 m
Pente	Très inclinée	Très inclinée

Fonctionnement morphodynamique

**Linéaire stable**

Intensité de l'érosion	Nulle	Nulle
Type d'érosion		
Nature du substrat		
Type d'aménagements		
Merlon	Absent	Absent
Espèce(s) indésirable(s)		
Espèce indésirable recouvrement		
Continuité de la ripisylve	Discontinue	Discontinue
Age de la ripisylve	Equilibré	Equilibré
Etat global de la ripisylve	Bon	Bon

Commentaire général sur la ripisylve et les berges

Affluents (nombre)	0	0
Bras (nombre)	0	0

**LIT MINEUR**

Largeur du lit mineur 3 m

Lame d'eau à l'étiage	Localisée
Faciès du lit	Plat lent
Diversité des faciès	Uniforme
Sinuosité	Rectiligne
Granulométrie dominante	Vase
Nature du colmatage	Matières organiques
Degré de colmatage	Généralisé
Atterrissements	
Type de végétation	
% de recouvrement	
Rejets visibles	

Recalibrage / curage

Rectification

Commentaire général sur le lit

Éléments limitant la capacité d'accueil du cours d'eau:

- |  |   |  |
|--|---|--|
| Colmatage : <input checked="" type="checkbox"/>    | Uniformité des faciès : <input checked="" type="checkbox"/>       | Dégradation morphologique : <input checked="" type="checkbox"/>    |
| Manque d'eau : <input checked="" type="checkbox"/> | Défaut de ripisylve, caches : <input checked="" type="checkbox"/> | Cours d'eau visiblement pollué <input checked="" type="checkbox"/> |

Commentaire général sur le secteur



**SECTEUR : FRIN\_01**

157 ml

Prospecté le 07/07/2010

Auteur RSA

Cours d'eau

Courant de la flinque



**OCCUPATION DU SOL**

*Rive Gauche*

*Rive Droite*

Principale Chemin Jardin  
Secondaire

**BERGES**

Hauteur 1.2 m 1.2 m  
Pente Très inclinée Très inclinée

Fonctionnement morphodynamique

**Linéaire stable**

Intensité de l'érosion Nulle Nulle  
Type d'érosion  
Nature du substrat Meuble Meuble  
Type d'aménagements  
Merlon Absent Absent  
Espèce(s) indésirable(s)  
Espèce indésirable recouvrement  
Continuité de la ripisylve Absente Continue  
Age de la ripisylve Jeune  
Etat global de la ripisylve Absente Bon

Commentaire général sur la ripisylve et les berges

Haie et saules têtards en rive droite en bon état

**LIT MINEUR**

Largeur du lit mineur 0.5 m  
Lame d'eau à l'étiage Absente  
Faciès du lit Plat lent  
Diversité des faciès Uniforme  
Sinuosité Peu sinueux  
Granulométrie dominante  
Nature du colmatage Matières organiques  
Degré de colmatage Généralisé  
Atterrissements  
Type de végétation Hélophytes  
% de recouvrement >50%

Recalibrage / curage  Rectification

Commentaire général sur le lit

Affluents (nombre) 0 0  
Bras (nombre) 0 0

Éléments limitant la capacité d'accueil du cours d'eau:

Colmatage :  Uniformité des faciès :  Dégradation morphologique :   
Manque d'eau :  Défaut de ripisylve, caches :  Cours d'eau visiblement pollué

Commentaire général sur le secteur Fort développement de phragmites

**SECTEUR : FRIN\_02**

153 ml

Prospecté le 07/07/2010

Auteur RSA

Cours d'eau

Courant de la flinque



**OCCUPATION DU SOL**

*Rive Gauche*

*Rive Droite*

Principale Culture avec bande enherbée Culture avec bande enherbée  
Secondaire

**BERGES**

Hauteur 1.2 m 1.2 m  
Pente Très inclinée Très inclinée

Fonctionnement morphodynamique

Linéaire stable

Intensité de l'érosion Nulle Nulle  
Type d'érosion  
Nature du substrat Meuble Meuble  
Type d'aménagements  
Merlon Absent Absent  
Espèce(s) indésirable(s)  
Espèce indésirable recouvrement  
Continuité de la ripisylve Absente Absente  
Age de la ripisylve  
Etat global de la ripisylve Absente Absente

Commentaire général sur la ripisylve et les berges

Affluents (nombre) 0 0  
Bras (nombre) 0 0

**LIT MINEUR**

Largeur du lit mineur 0.5 m

Lame d'eau à l'étiage Absente  
Faciès du lit Plat lent  
Diversité des faciès Uniforme  
Sinuosité Peu sinueux  
Granulométrie dominante  
Nature du colmatage Matières organiques  
Degré de colmatage Généralisé  
Atterrissements  
Type de végétation Hélophytes  
% de recouvrement > 50%

Rejets visibles

Recalibrage / curage  Rectification

Commentaire général sur le lit

Éléments limitant la capacité d'accueil du cours d'eau:

Colmatage :  Uniformité des faciès :  Dégradation morphologique :   
Manque d'eau :  Défaut de ripisylve, caches :  Cours d'eau visiblement pollué

Commentaire général sur le secteur

**SECTEUR : FRIN\_03**

85 ml

Prospecté le 07/07/2010

Auteur RSA

Cours d'eau Courant de la flingue



**OCCUPATION DU SOL**

*Rive Gauche*

*Rive Droite*

Principale Jardin Culture avec bande enherbée  
Secondaire

**BERGES**

Hauteur 1.2 m 1.2 m  
Pente Incliné Incliné

Fonctionnement morphodynamique

**Linéaire stable**

Intensité de l'érosion	Nulle	Nulle
Type d'érosion		
Nature du substrat	Meuble	Meuble
Type d'aménagements		
Merlon	Absent	Absent
Espèce(s) indésirable(s)		
Espèce indésirable recouvrement		
Continuité de la ripisylve	Absente	Continue
Age de la ripisylve		Vieillissant
Etat global de la ripisylve	Absente	Bon

Commentaire général sur la ripisylve et les berges

Aménagement ponctuel des berges au niveau des jardins

**LIT MINEUR**

Largeur du lit mineur 0.8 m

Lame d'eau à l'étiage	Absente
Faciès du lit	Plat lent
Diversité des faciès	Uniforme
Sinuosité	Peu sinueux
Granulométrie dominante	
Nature du colmatage	Matières organiques
Degré de colmatage	Généralisé
Atterrissements	
Type de végétation	Hélophytes
% de recouvrement	10%-25%
Rejets visibles	

Recalibrage / curage

Rectification

Commentaire général sur le lit

Affluents (nombre) 0 0  
Bras (nombre) 0 0

Éléments limitant la capacité d'accueil du cours d'eau:

Colmatage :  Uniformité des faciès :  Dégradation morphologique :   
Manque d'eau :  Défaut de ripisylve, caches :  Cours d'eau visiblement pollué

Commentaire général sur le secteur



**SECTEUR : GCO\_01**

303 ml

Prospecté le 28/06/2010

Auteur MSC

Cours d'eau Grand courant



**OCCUPATION DU SOL**

*Rive Gauche*

*Rive Droite*

Principale	Culture avec bande enherbée	Culture avec bande enherbée
Secondaire	Route	Jardin

**BERGES**

Hauteur	1.5 m	1.5 m
Pente	Très inclinée	Très inclinée

Fonctionnement morphodynamique

**Linéaire stable**

Intensité de l'érosion	Nulle	Nulle
Type d'érosion		
Nature du substrat		
Type d'aménagements		
Merlon	Absent	Absent
Espèce(s) indésirable(s)		Buddleia
Espèce indésirable recouvrement		
Continuité de la ripisylve	Absente	Absente
Age de la ripisylve		
Etat global de la ripisylve	Absente	Absente

Commentaire général sur la ripisylve et les berges

Affluents (nombre)	0	0
Bras (nombre)	0	0

**LIT MINEUR**

Largeur du lit mineur	0.5 m
-----------------------	-------

Lame d'eau à l'étiage	Localisée
Faciès du lit	Plat lent
Diversité des faciès	Uniforme
Sinuosité	Rectiligne
Granulométrie dominante	Sable
Nature du colmatage	Matières organiques
Degré de colmatage	Généralisé
Atterrissements	
Type de végétation	Hélophytes
% de recouvrement	<10%
Rejets visibles	

- Recalibrage / curage       Rectification

Commentaire général sur le lit

Éléments limitant la capacité d'accueil du cours d'eau:

- |                |                                     |                               |                                     |                                  |                                     |
|----------------|-------------------------------------|-------------------------------|-------------------------------------|----------------------------------|-------------------------------------|
| Colmatage :    | <input checked="" type="checkbox"/> | Uniformité des faciès :       | <input checked="" type="checkbox"/> | Dégradation morphologique :      | <input checked="" type="checkbox"/> |
| Manque d'eau : | <input checked="" type="checkbox"/> | Défaut de ripisylve, caches : | <input checked="" type="checkbox"/> | Cours d'eau visiblement pollué : | <input checked="" type="checkbox"/> |

Commentaire général sur le secteur

**SECTEUR : GCO\_02**

972 ml

Prospecté le 28/06/2010

Auteur MSC

Cours d'eau Grand courant



**OCCUPATION DU SOL**

*Rive Gauche*

*Rive Droite*

Principale	Route	Culture avec bande enherbée
Secondaire		Urbain

**BERGES**

Hauteur	2 m	2 m
Pente	Très inclinée	Très inclinée

Fonctionnement morphodynamique

**Linéaire stable**

Intensité de l'érosion	Nulle	Nulle
Type d'érosion		
Nature du substrat		
Type d'aménagements		
Merlon	Absent	Absent
Espèce(s) indésirable(s)		
Espèce indésirable recouvrement		
Continuité de la ripisylve	Discontinue	Discontinue
Age de la ripisylve	Equilibré	
Etat global de la ripisylve	Bon	Bon

Commentaire général sur la ripisylve et les berges

Affluents (nombre)	3	3
Bras (nombre)	0	0

**LIT MINEUR**

Largeur du lit mineur 0.5 m

Lame d'eau à l'étiage	Localisée
Faciès du lit	Plat lent
Diversité des faciès	Uniforme
Sinuosité	Rectiligne
Granulométrie dominante	Vase
Nature du colmatage	Matières organiques
Degré de colmatage	Généralisé
Atterrissements	
Type de végétation	Hélophytes
% de recouvrement	<10%
Rejets visibles	

- Recalibrage / curage       Rectification

Commentaire général sur le lit

Eléments limitant la capacité d'accueil du cours d'eau:

- Colmatage :       Uniformité des faciès :       Dégradation morphologique :   
 Manque d'eau :       Défaut de ripisylve, caches :       Cours d'eau visiblement pollué

Commentaire général sur le secteur

**SECTEUR : GCO\_03**

789 ml

Prospecté le 28/06/2010

Auteur MSC

Cours d'eau Grand courant



**OCCUPATION DU SOL**

*Rive Gauche*

*Rive Droite*

Principale Route Culture avec bande enherbée  
Secondaire

**BERGES**

Hauteur 1.5 m 1.5 m

Pente Très inclinée Très inclinée

Fonctionnement morphodynamique

**Linéaire stable**

Intensité de l'érosion Nulle Nulle

Type d'érosion

Nature du substrat

Type d'aménagements

Merlon Absent Absent

Espèce(s) indésirable(s)

Espèce indésirable recouvrement

Continuité de la ripisylve Continue Discontinue

Age de la ripisylve Equilibré Equilibré

Etat global de la ripisylve Bon Bon

Commentaire général sur la ripisylve et les berges

Affluents (nombre) 1 2

Bras (nombre) 0 0

**LIT MINEUR**

Largeur du lit mineur 0.8 m

Lame d'eau à l'étiage Localisée

Faciès du lit Plat lent

Diversité des faciès Uniforme

Sinuosité Rectiligne

Granulométrie dominante Vase

Nature du colmatage Matières organiques

Degré de colmatage Généralisé

Atterrissements

Type de végétation Hélophytes

% de recouvrement <10%

Rejets visibles

Recalibrage / curage  Rectification

Commentaire général sur le lit

Éléments limitant la capacité d'accueil du cours d'eau:

Colmatage :  Uniformité des faciès :  Dégradation morphologique :   
Manque d'eau :  Défaut de ripisylve, caches :  Cours d'eau visiblement pollué

Commentaire général sur le secteur



SECTEUR : **GCO\_04**

500 ml

Prospecté le 28/06/2010

Auteur MSC

Cours d'eau Grand courant



**OCCUPATION DU SOL**

Rive Gauche

Rive Droite

Principale	Route	Urbain
Secondaire		

**BERGES**

Hauteur	1.5 m	1.5 m
Pente	Très inclinée	Très inclinée

Fonctionnement morphodynamique

**Linéaire stable**

Intensité de l'érosion	Nulle	Nulle
Type d'érosion		
Nature du substrat		
Type d'aménagements		
Merlon	Absent	Absent
Espèce(s) indésirable(s)		
Espèce indésirable recouvrement		
Continuité de la ripisylve	Discontinue	Discontinue
Age de la ripisylve	Équilibré	Équilibré
Etat global de la ripisylve	Bon	Bon

Commentaire général sur la ripisylve et les berges

Affluents (nombre)	0	0
Bras (nombre)	0	0

**LIT MINEUR**

Largeur du lit mineur **0.8 m**

Lame d'eau à l'étiage	Absente
Facès du lit	Plat lent
Diversité des faciès	Uniforme
Sinuosité	Rectiligne
Granulométrie dominante	Vase
Nature du colmatage	Matières organiques
Degré de colmatage	Généralisé
Atterrissements	
Type de végétation	Hélophytes
% de recouvrement	>50%
Rejets visibles	

Recalibrage / curage  Rectification

Commentaire général sur le lit

Assec

Éléments limitant la capacité d'accueil du cours d'eau:

Colmatage :  Uniformité des faciès :  Dégradation morphologique :   
 Manque d'eau :  Défaut de ripisylve, caches :  Cours d'eau visiblement pollué

Commentaire général sur le secteur

**SECTEUR : GCO\_05**

585 ml

Prospecté le 28/06/2010

Auteur MSC

Cours d'eau Grand courant



**OCCUPATION DU SOL**

*Rive Gauche*

*Rive Droite*

Principale	Route	Culture avec bande enherbée
Secondaire		

**BERGES**

Hauteur	2 m	2 m
Pente	Très inclinée	Très inclinée

Fonctionnement morphodynamique

**Bloqué**

Intensité de l'érosion	Nulle	Nulle
Type d'érosion		
Nature du substrat		
Type d'aménagements	Plaque beton	Plaque beton
Merlon	Absent	Absent
Espèce(s) indésirable(s)		
Espèce indésirable recouvrement		
Continuité de la ripisylve	Continue	Discontinue
Age de la ripisylve	Equilibré	Equilibré
Etat global de la ripisylve	Bon	Bon

Commentaire général sur la ripisylve et les berges

Affluents (nombre)	0	2
Bras (nombre)	0	0

**LIT MINEUR**

Largeur du lit mineur	2 m
-----------------------	-----

Lame d'eau à l'étiage	Absente
Faciès du lit	Plat lent
Diversité des faciès	Uniforme
Sinuosité	Rectiligne
Granulométrie dominante	Vase
Nature du colmatage	Matières organiques
Degré de colmatage	Généralisé
Atterrissements	
Type de végétation	Hélophytes
% de recouvrement	<10%
Rejets visibles	

- Recalibrage / curage  Rectification

Commentaire général sur le lit

Éléments limitant la capacité d'accueil du cours d'eau:

- |  |   |  |
|--|---|--|
| Colmatage : <input checked="" type="checkbox"/>    | Uniformité des faciès : <input checked="" type="checkbox"/>       | Dégradation morphologique : <input checked="" type="checkbox"/>    |
| Manque d'eau : <input checked="" type="checkbox"/> | Défaut de ripisylve, caches : <input checked="" type="checkbox"/> | Cours d'eau visiblement pollué <input checked="" type="checkbox"/> |

Commentaire général sur le secteur

Secteur entièrement bétonné mais bonne ripisylve en rive gauche. Certaines plaques béton sont en mauvais état  
Cours d'eau assec.

**SECTEUR :** GCO\_06

101 ml

Prospecté le 28/06/2010

Auteur MSC

Cours d'eau Grand courant



**OCCUPATION DU SOL**

*Rive Gauche*

*Rive Droite*

Principale Route Culture avec bande enherbée  
Secondaire

**BERGES**

Hauteur 1.5 m 1.5 m  
Pente Très inclinée Très inclinée

Fonctionnement morphodynamique

**Bloqué**

Intensité de l'érosion Nulle Nulle  
Type d'érosion  
Nature du substrat  
Type d'aménagements Plaque beton Plaque beton  
Merlon Absent Absent  
Espèce(s) indésirable(s) Buddleia  
Espèce indésirable recouvrement  
Continuité de la ripisylve Absente Absente  
Age de la ripisylve  
Etat global de la ripisylve Absente Absente

Commentaire général sur la ripisylve et les berges

Affluents (nombre) 0 0  
Bras (nombre) 0 0

**LIT MINEUR**

Largeur du lit mineur 2 m

Lame d'eau à l'étiage Diffuse  
Faciès du lit Plat lent  
Diversité des faciès Uniforme  
Sinuosité Rectiligne  
Granulométrie dominante Vase  
Nature du colmatage Matières organiques  
Degré de colmatage Généralisé  
Atterrissements  
Type de végétation Hydrophytes  
% de recouvrement >50%  
Rejets visibles

Recalibrage / curage  Rectification

Commentaire général sur le lit

Éléments limitant la capacité d'accueil du cours d'eau:

Colmatage :  Uniformité des faciès :  Dégradation morphologique :   
Manque d'eau :  Défaut de ripisylve, caches :  Cours d'eau visiblement pollué

Commentaire général sur le secteur Secteur entièrement bétonné, sans ripisylve, avec une faible lame d'eau



**SECTEUR : GCO\_07**

306 ml

Prospecté le

28/06/2010

Auteur

MSC

Cours d'eau

Grand courant



**OCCUPATION DU SOL**

*Rive Gauche*

*Rive Droite*

Principale	Route	Culture avec bande enherbée
Secondaire	Jardin	Jardin

**BERGES**

Hauteur  m  m

Pente

Fonctionnement morphodynamique

**Bloqué**

Intensité de l'érosion

Type d'érosion

Nature du substrat

Type d'aménagements

Merlon

Espèce(s) indésirable(s)

Espèce indésirable recouvrement

Continuité de la ripisylve

Age de la ripisylve

Etat global de la ripisylve

Commentaire général sur la ripisylve et les berges

Affluents (nombre)

Bras (nombre)

**LIT MINEUR**

Largeur du lit mineur  m

Lame d'eau à l'étiage

Facès du lit

Diversité des faciès

Sinuosité

Granulométrie dominante

Nature du colmatage

Degré de colmatage

Atterrissements

Type de végétation

% de recouvrement

Rejets visibles

Recalibrage / curage

Rectification

Commentaire général sur le lit

Éléments limitant la capacité d'accueil du cours d'eau:

- |  |   |  |
|--|---|--|
| Colmatage : <input checked="" type="checkbox"/>    | Uniformité des faciès : <input checked="" type="checkbox"/>       | Dégradation morphologique : <input checked="" type="checkbox"/>    |
| Manque d'eau : <input checked="" type="checkbox"/> | Défaut de ripisylve, caches : <input checked="" type="checkbox"/> | Cours d'eau visiblement pollué <input checked="" type="checkbox"/> |

Commentaire général sur le secteur

Secteur entièrement bétonné

**SECTEUR :** GCO\_08

511 ml

Prospecté le 28/06/2010

Auteur MSC

Cours d'eau Grand courant



**OCCUPATION DU SOL**

*Rive Gauche*

*Rive Droite*

Principale  
Secondaire

Culture avec bande enherbée

Culture avec bande enherbée

**BERGES**

Hauteur    
Pente

Fonctionnement morphodynamique

**Bloqué**

Intensité de l'érosion    
Type d'érosion    
Nature du substrat    
Type d'aménagements    
Merlon    
Espèce(s) indésirable(s)    
Espèce indésirable recouvrement    
Continuité de la ripisylve    
Age de la ripisylve    
Etat global de la ripisylve

Commentaire général sur la ripisylve et les berges

Affluents (nombre)    
Bras (nombre)

**LIT MINEUR**

Largeur du lit mineur

Lame d'eau à l'étiage   
Faciès du lit   
Diversité des faciès   
Sinuosité   
Granulométrie dominante   
Nature du colmatage   
Degré de colmatage   
Atterrissements   
Type de végétation   
% de recouvrement   
Rejets visibles

Recalibrage / curage  Rectification

Commentaire général sur le lit

Éléments limitant la capacité d'accueil du cours d'eau:

Colmatage :  Uniformité des faciès :  Dégradation morphologique :   
Manque d'eau :  Défaut de ripisylve, caches :  Cours d'eau visiblement pollué

Commentaire général sur le secteur

Secteur entièrement bétonné



**SECTEUR :** GCO\_09      195 ml      Prospecté le 30/06/2010      Auteur MSC      Cours d'eau Grand courant



**OCCUPATION DU SOL**      *Rive Gauche*      *Rive Droite*

Principale      Route      Urbain  
Secondaire

**BERGES**

Hauteur      1.5 m      1.5 m

Pente      Très inclinée      Très inclinée

Fonctionnement morphodynamique

**Bloqué**

Intensité de l'érosion      Nulle      Nulle

Type d'érosion

Nature du substrat

Type d'aménagements      Plaque beton      Plaque beton

Morton      Absent      Absent

Espèce(s) indésirable(s)

Espèce indésirable recouvrement

Continuité de la ripisylve      Discontinue      Discontinue

Age de la ripisylve      Equilibré      Equilibré

Etat global de la ripisylve      Bon      Bon

Commentaire général sur la ripisylve et les berges

Affluents (nombre)      0      0

Bras (nombre)      0      0

**LIT MINEUR**

Largeur du lit mineur      0.8 m

Lame d'eau à l'étiage      Localisée

Faciès du lit      Plat lent

Diversité des faciès      Uniforme

Sinuosité      Rectiligne

Granulométrie dominante      Vase

Nature du colmatage      Matières organiques

Degré de colmatage      Généralisé

Atterrissements

Type de végétation      Hélophytes

% de recouvrement      25%-50%

Rejets visibles      Domestique

Recalibrage / curage

Rectification

Commentaire général sur le lit

Éléments limitant la capacité d'accueil du cours d'eau:

Colmatage :       Uniformité des faciès :       Dégradation morphologique :

Manque d'eau :       Défaut de ripisylve, caches :       Cours d'eau visiblement pollué

Commentaire général sur le secteur      Assec



**SECTEUR :** GCO\_10

234 ml

Prospecté le 30/06/2010

Auteur MSC

Cours d'eau Grand courant



**OCCUPATION DU SOL**

*Rive Gauche*

*Rive Droite*

Principale	Route	Culture sans bande enherbée
Secondaire		

**BERGES**

Hauteur	1.5 m	1.5 m
Pente	Très inclinée	Très inclinée

Fonctionnement morphodynamique

**Bloqué**

Intensité de l'érosion	Nulle	Nulle
Type d'érosion		
Nature du substrat		
Type d'aménagements	Plaque beton	Plaque beton
Merlon	Absent	Absent
Espèce(s) indésirable(s)		
Espèce indésirable recouvrement		
Continuité de la ripisylve	Discontinue	Discontinue
Age de la ripisylve	Equilibré	Equilibré
Etat global de la ripisylve	Bon	Bon

Commentaire général sur la ripisylve et les berges

Affluents (nombre)	0	0
Bras (nombre)	0	0

**LIT MINEUR**

Largeur du lit mineur 1 m

Lame d'eau à l'étiage	Localisée
Faciès du lit	Plat lent
Diversité des faciès	Uniforme
Sinuosité	Rectiligne
Granulométrie dominante	Vase
Nature du colmatage	Matières organiques
Degré de colmatage	Généralisé
Atterrissements	
Type de végétation	Hélophytes
% de recouvrement	>50%
Rejets visibles	

- Recalibrage / curage  Rectification

Commentaire général sur le lit

Éléments limitant la capacité d'accueil du cours d'eau:

- Colmatage :  Uniformité des faciès :  Dégradation morphologique :   
Manque d'eau :  Défaut de ripisylve, caches :  Cours d'eau visiblement pollué

Commentaire général sur le secteur

Assec

**SECTEUR :** **GCO\_11** **67 ml** Prospecté le **30/06/2010** Auteur **MSC** Cours d'eau **Grand courant**



**OCCUPATION DU SOL** *Rive Gauche* *Rive Droite*

Principale    
Secondaire

**BERGES**

Hauteur    
Pente

Fonctionnement morphodynamique

**Bloqué**

Intensité de l'érosion	<input type="text" value="Nulle"/>	<input type="text" value="Nulle"/>
Type d'érosion	<input type="text"/>	<input type="text"/>
Nature du substrat	<input type="text"/>	<input type="text"/>
Type d'aménagements	<input type="text" value="Plaque beton"/>	<input type="text" value="Plaque beton"/>
Merlon	<input type="text" value="Absent"/>	<input type="text" value="Absent"/>
Espèce(s) indésirable(s)	<input type="text"/>	<input type="text"/>
Espèce indésirable recouvrement	<input type="text"/>	<input type="text"/>
Continuité de la ripisylve	<input type="text" value="Discontinue"/>	<input type="text" value="Discontinue"/>
Age de la ripisylve	<input type="text" value="Equilibré"/>	<input type="text" value="Equilibré"/>
Etat global de la ripisylve	<input type="text" value="Bon"/>	<input type="text" value="Bon"/>

Commentaire général sur la ripisylve et les berges

Affluents (nombre)    
Bras (nombre)

**LIT MINEUR**

Largeur du lit mineur

Lame d'eau à l'étiage	<input type="text" value="Absent"/>
Faciès du lit	<input type="text" value="Plat lent"/>
Diversité des faciès	<input type="text" value="Uniforme"/>
Sinuosité	<input type="text" value="Rectiligne"/>
Granulométrie dominante	<input type="text" value="Vase"/>
Nature du colmatage	<input type="text" value="Matières organiques"/>
Degré de colmatage	<input type="text" value="Généralisé"/>
Atterrissements	<input type="text"/>
Type de végétation	<input type="text" value="Hélophytes"/>
% de recouvrement	<input type="text" value="25%-50%"/>
Rejets visibles	<input type="text" value="Domestique"/>

Recalibrage / curage  Rectification

Commentaire général sur le lit

Eléments limitant la capacité d'accueil du cours d'eau:

Colmatage :  Uniformité des faciès :  Dégradation morphologique :   
Manque d'eau :  Défaut de ripisylve, caches :  Cours d'eau visiblement pollué

Commentaire général sur le secteur

**SECTEUR :** GCO\_12

206 ml

Prospecté le 30/06/2010

Auteur MSC

Cours d'eau Grand courant



**OCCUPATION DU SOL**

*Rive Gauche*

*Rive Droite*

Principale Route Culture sans bande enherbée  
Secondaire

**BERGES**

Hauteur 1.5 m 1.5 m  
Pente Très inclinée Très inclinée

Fonctionnement morphodynamique

**Bloqué**

Intensité de l'érosion Nulle Nulle  
Type d'érosion  
Nature du substrat  
Type d'aménagements Plaque beton Plaque beton  
Merlon Absent Absent  
Espèce(s) indésirable(s)  
Espèce indésirable recouvrement  
Continuité de la ripisylve Discontinue Discontinue  
Age de la ripisylve Equilibré Equilibré  
Etat global de la ripisylve Bon Bon

Commentaire général sur la ripisylve et les berges

Affluents (nombre) 0 0  
Bras (nombre) 0 0

**LIT MINEUR**

Largeur du lit mineur 1 m

Lame d'eau à l'étiage Absente  
Faciès du lit Plat lent  
Diversité des faciès Uniforme  
Sinuosité Rectiligne  
Granulométrie dominante Vase  
Nature du colmatage Matières organiques  
Degré de colmatage Généralisé  
Atterrissements  
Type de végétation Hélophytes  
% de recouvrement >50%  
Rejets visibles

Recalibrage / curage  Rectification

Commentaire général sur le lit

Éléments limitant la capacité d'accueil du cours d'eau:

Colmatage :  Uniformité des faciès :  Dégradation morphologique :   
Manque d'eau :  Défaut de ripisylve, caches :  Cours d'eau visiblement pollué

Commentaire général sur le secteur Assec



**SECTEUR :** **GCO\_13**    249 ml    Prospecté le 30/06/2010    Auteur MSC    Cours d'eau Grand courant



**OCCUPATION DU SOL**    *Rive Gauche*    *Rive Droite*

Principale    Route    Culture sans bande enherbée  
Secondaire

**BERGES**

Hauteur    1.5 m    1.5 m  
Pente    Très inclinée    Très inclinée

Fonctionnement morphodynamique

**Bloqué**

Intensité de l'érosion	Nulle	Nulle
Type d'érosion		
Nature du substrat		
Type d'aménagements	Plaque beton	Plaque beton
Merlon	Absent	Absent
Espèce(s) indésirable(s)		
Espèce indésirable recouvrement		
Continuité de la ripisylve	Absente	Absente
Age de la ripisylve		
Etat global de la ripisylve	Absente	Absente

Commentaire général sur la ripisylve et les berges

Affluents (nombre)    0    0  
Bras (nombre)    0    0

**LIT MINEUR**

Largeur du lit mineur    1 m

Lame d'eau à l'étiage	Absente
Faciès du lit	Plat lent
Diversité des faciès	Uniforme
Sinuosité	Rectiligne
Granulométrie dominante	Vase
Nature du colmatage	Matières organiques
Degré de colmatage	Généralisé
Atterrissements	
Type de végétation	Hélophytes
% de recouvrement	> 50%
Rejets visibles	

Recalibrage / curage     Rectification

Commentaire général sur le lit

Éléments limitant la capacité d'accueil du cours d'eau:

Colmatage :     Uniformité des faciès :     Dégradation morphologique :   
Manque d'eau :     Défaut de ripisylve, caches :     Cours d'eau visiblement pollué

Commentaire général sur le secteur    Assec

**SECTEUR :** GCO\_14

68 ml

Prospecté le 30/06/2010

Auteur MSC

Cours d'eau Grand courant



**OCCUPATION DU SOL** *Rive Gauche* *Rive Droite*

Principale Route Urbain  
Secondaire

**BERGES**

Hauteur 1.5 m 1.5 m  
Pente Très inclinée Très inclinée

Fonctionnement morphodynamique

**Linéaire stable**

Intensité de l'érosion Nulle Nulle  
Type d'érosion  
Nature du substrat  
Type d'aménagements  
Merlon Absent Absent  
Espèce(s) indésirable(s)  
Espèce indésirable recouvrement  
Continuité de la ripisylve Discontinue Discontinue  
Age de la ripisylve Equilibré Equilibré  
Etat global de la ripisylve Bon Bon

Commentaire général sur la ripisylve et les berges

Affluents (nombre) 0 0  
Bras (nombre) 0 0

**LIT MINEUR**

Largeur du lit mineur 1 m

Lame d'eau à l'étiage Absente  
Faciès du lit Plat lent  
Diversité des faciès Uniforme  
Sinuosité Rectiligne  
Granulométrie dominante Vase  
Nature du colmatage Matières organiques  
Degré de colmatage Généralisé  
Atterrissements  
Type de végétation Hélophytes  
% de recouvrement 25%-50%  
Rejets visibles Domestique

Recallbrage / curage  Rectification

Commentaire général sur le lit

Eléments limitant la capacité d'accueil du cours d'eau:

Colmatage :  Uniformité des faciès :  Dégradation morphologique :   
Manque d'eau :  Défaut de ripisylve, caches :  Cours d'eau visiblement pollué

Commentaire général sur le secteur Assec

**SECTEUR :** **GCO\_15** **120 ml** Prospecté le **30/06/2010** Auteur **MSC** Cours d'eau **Grand courant**



**OCCUPATION DU SOL** *Rive Gauche* *Rive Droite*

Principale    
Secondaire

**BERGES**

Hauteur    
Pente

Fonctionnement morphodynamique

**Linéaire stable**

Intensité de l'érosion	<input type="text" value="Nulle"/>	<input type="text" value="Nulle"/>
Type d'érosion	<input type="text"/>	<input type="text"/>
Nature du substrat	<input type="text"/>	<input type="text"/>
Type d'aménagements	<input type="text"/>	<input type="text"/>
Merlon	<input type="text" value="Absent"/>	<input type="text" value="Absent"/>
Espèce(s) indésirable(s)	<input type="text"/>	<input type="text"/>
Espèce indésirable recouvrement	<input type="text"/>	<input type="text"/>
Continuité de la ripisylve	<input type="text" value="Discontinue"/>	<input type="text" value="Discontinue"/>
Age de la ripisylve	<input type="text" value="Equilibré"/>	<input type="text" value="Equilibré"/>
Etat global de la ripisylve	<input type="text" value="Bon"/>	<input type="text" value="Bon"/>

Commentaire général sur la ripisylve et les berges

Affluents (nombre)    
Bras (nombre)

**LIT MINEUR**

Largeur du lit mineur

Lame d'eau à l'étiage

Facès du lit

Diversité des faciès

Sinuosité

Granulométrie dominante

Nature du colmatage

Degré de colmatage

Atterrissements

Type de végétation

% de recouvrement

Rejets visibles

Recalibrage / curage  Rectification

Commentaire général sur le lit

Eléments limitant la capacité d'accueil du cours d'eau:

Colmatage :  Uniformité des faciès :  Dégradation morphologique :   
Manque d'eau :  Défaut de ripisylve, caches :  Cours d'eau visiblement pollué

Commentaire général sur le secteur



**SECTEUR :** GCO\_16

116 ml

Prospecté le 30/06/2010

Auteur MSC

Cours d'eau Grand courant



**OCCUPATION DU SOL** *Rive Gauche* *Rive Droite*

Principale Route Urbain  
Secondaire

**BERGES**

Hauteur 3 m 1.5 m

Pente Inclinée Très inclinée

Fonctionnement morphodynamique

Linéaire stable

Intensité de l'érosion Nulle Nulle

Type d'érosion

Nature du substrat

Type d'aménagements Plaque beton Plaque beton

Merlon Absent Absent

Espèce(s) indésirable(s)

Espèce indésirable recouvrement

Continuité de la ripisylve Discontinue Discontinue

Age de la ripisylve Equilibré Equilibré

Etat global de la ripisylve Bon Bon

Commentaire général sur la ripisylve et les berges

Affluents (nombre) 0 0

Bras (nombre) 0 0

**LIT MINEUR**

Largeur du lit mineur 1 m

Lame d'eau à l'étiage Absente

Faciès du lit Plat lent

Diversité des faciès Uniforme

Sinuosité Rectiligne

Granulométrie dominante Vase

Nature du colmatage Matières organiques

Degré de colmatage Généralisé

Atterrissements

Type de végétation Hélophytes

% de recouvrement 25%-50%

Rejets visibles Domestique

Recalibrage / curage

Rectification

Commentaire général sur le lit

Éléments limitant la capacité d'accueil du cours d'eau:

Colmatage :  Uniformité des faciès :  Dégradation morphologique :

Manque d'eau :  Défaut de ripisylve, caches :  Cours d'eau visiblement pollué

Commentaire général sur le secteur Assec

**SECTEUR :** GCO\_17

125 ml

Prospecté le 30/06/2010

Auteur MSC

Cours d'eau Grand courant



**OCCUPATION DU SOL** *Rive Gauche* *Rive Droite*

Principale Route Urbain  
Secondaire

**BERGES**

Hauteur 3 m 1.5 m

Pente Inclinée Très inclinée

Fonctionnement morphodynamique

**Linéaire stable**

Intensité de l'érosion Nulle Nulle

Type d'érosion

Nature du substrat

Type d'aménagements Plaque beton Plaque beton

Merlon Absent Absent

Espèce(s) indésirable(s)

Espèce indésirable recouvrement

Continuité de la ripisylve Discontinue Discontinue

Age de la ripisylve Equilibré Equilibré

Etat global de la ripisylve Bon Bon

Commentaire général sur la ripisylve et les berges

Affluents (nombre) 0 0

Bras (nombre) 0 0

**LIT MINEUR**

Largeur du lit mineur 1.5 m

Lame d'eau à l'étiage Absente

Faciès du lit Plat lent

Diversité des faciès Uniforme

Sinuosité Rectiligne

Granulométrie dominante Vase

Nature du colmatage Matières organiques

Degré de colmatage Généralisé

Atterrissements

Type de végétation Hélophytes

% de recouvrement 25%-50%

Rejets visibles Domestique

Recalibrage / curage

Rectification

Commentaire général sur le lit

Éléments limitant la capacité d'accueil du cours d'eau:

Colmatage :  Uniformité des faciès :  Dégradation morphologique :

Manque d'eau :  Défaut de ripisylve, caches :  Cours d'eau visiblement pollué

Commentaire général sur le secteur Assec

**SECTEUR : GCO\_18**

515 ml

Prospecté le 30/06/2010

Auteur MSC

Cours d'eau Grand courant



**OCCUPATION DU SOL**

*Rive Gauche*

*Rive Droite*

Principale	Route	Culture avec bande enherbée
Secondaire		

**BERGES**

Hauteur	1.5 m	1.5 m
Pente	Très inclinée	Très inclinée

Fonctionnement morphodynamique

**Linéaire stable**

Intensité de l'érosion	Nulle	Nulle
Type d'érosion		
Nature du substrat		
Type d'aménagements		
Merlon	Absent	Absent
Espèce(s) indésirable(s)		
Espèce indésirable recouvrement		
Continuité de la ripisylve	Discontinue	Discontinue
Age de la ripisylve	Équilibré	Équilibré
Etat global de la ripisylve	Bon	Bon

Commentaire général sur la ripisylve et les berges

Affluents (nombre)	0	0
Bras (nombre)	0	0

**LIT MINEUR**

Largeur du lit mineur	1 m
-----------------------	-----

Lame d'eau à l'étiage	Absente
Faciès du lit	Plat lent
Diversité des faciès	Uniforme
Sinuosité	Rectiligne
Granulométrie dominante	Vase
Nature du colmatage	Matières organiques
Degré de colmatage	Généralisé
Atterrissements	
Type de végétation	Hélophytes
% de recouvrement	>50%
Rejets visibles	

- Recalibrage / curage       Rectification

Commentaire général sur le lit

Éléments limitant la capacité d'accueil du cours d'eau:

- |  |   |  |
|--|---|--|
| Colmatage : <input checked="" type="checkbox"/>    | Uniformité des faciès : <input checked="" type="checkbox"/>       | Dégradation morphologique : <input checked="" type="checkbox"/>    |
| Manque d'eau : <input checked="" type="checkbox"/> | Défaut de ripisylve, caches : <input checked="" type="checkbox"/> | Cours d'eau visiblement pollué <input checked="" type="checkbox"/> |

Commentaire général sur le secteur



**SECTEUR :** **GCO\_19** 5315 ml Prospecté le 30/06/2010 Auteur MSC Cours d'eau Grand courant



**OCCUPATION DU SOL** *Rive Gauche* *Rive Droite*

Principale Route Culture avec bande enherbée  
Secondaire

**BERGES**

Hauteur 1.5 m 1.5 m  
Pente Très inclinée Très inclinée

Fonctionnement morphodynamique

**Linéaire stable**

Intensité de l'érosion Nulle Nulle  
Type d'érosion  
Nature du substrat  
Type d'aménagements  
Merlon Absent Absent  
Espèce(s) indésirable(s) Peupliers  
Espèce indésirable recouvrement  
Continuité de la ripisylve Discontinue Discontinue  
Age de la ripisylve Equilibré Equilibré  
Etat global de la ripisylve Bon Bon

Commentaire général sur la ripisylve et les berges

Affluents (nombre) 0 0  
Bras (nombre) 0 0

**LIT MINEUR**

Largeur du lit mineur 1.5 m

Lame d'eau à l'étiage Absente

Faciès du lit Plat lent

Diversité des faciès Uniforme

Sinuosité Rectiligne

Granulométrie dominante Vase

Nature du colmatage Matières organiques

Degré de colmatage Généralisé

Atterrissements

Type de végétation Hélophytes

% de recouvrement >50%

Rejets visibles

Recalibrage / curage  Rectification

Commentaire général sur le lit

Éléments limitant la capacité d'accueil du cours d'eau:

Colmatage :  Uniformité des faciès :  Dégradation morphologique :   
Manque d'eau :  Défaut de ripisylve, caches :  Cours d'eau visiblement pollué

Commentaire général sur le secteur Long secteur longeant la D947. Alternance eau/assec, alternance urbain/CBH/CSBH/PPC. Ripisylve discontinue. 30 peupliers en fin de secteur

**SECTEUR :** GCO\_20    **110 ml**    Prospecté le **30/06/2010**    Auteur **MSC**    Cours d'eau **Grand courant**

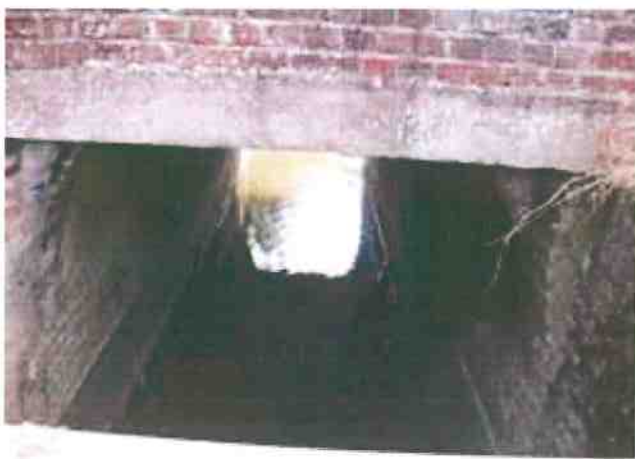

**OCCUPATION DU SOL**    *Rive Gauche*    *Rive Droite*

Principale    Culture avec bande enherbée    Bois  
Secondaire

**BERGES**

Hauteur    0.5 m    0.5 m  
Pente    Très inclinée    Très inclinée

Fonctionnement morphodynamique

**Linéaire stable**

Intensité de l'érosion	Nulle	Nulle
Type d'érosion		
Nature du substrat		
Type d'aménagements		
Merlon	Absent	Absent
Espèce(s) indésirable(s)	Peupliers	
Espèce indésirable recouvrement		
Continuité de la ripisylve	Discontinue	Discontinue
Age de la ripisylve	Equilibré	Equilibré
Etat global de la ripisylve	Bon	Bon

Commentaire général sur la ripisylve et les berges

Affluents (nombre)    0    0  
Bras (nombre)    0    0

**LIT MINEUR**

Largeur du lit mineur    2 m

Lame d'eau à l'étiage	Localisée
Faciès du lit	Plat lent
Diversité des faciès	Uniforme
Sinuosité	Rectiligne
Granulométrie dominante	Terre
Nature du colmatage	Matières organiques
Degré de colmatage	Généralisé
Atterrissements	
Type de végétation	
% de recouvrement	
Rejets visibles	

Recalibrage / curage     Rectification

Commentaire général sur le lit

Éléments limitant la capacité d'accueil du cours d'eau:

Colmatage :     Uniformité des faciès :     Dégradation morphologique :   
Manque d'eau :     Défaut de ripisylve, caches :     Cours d'eau visiblement pollué

Commentaire général sur le secteur

SECTEUR : JAC\_01

241 ml

Prospecté le

02/07/2010

Auteur

MSC

Cours d'eau

Courant jacquet



**OCCUPATION DU SOL** *Rive Gauche* *Rive Droite*

Principale Jardin Jardin  
Secondaire

**BERGES**

Hauteur 1 m 1 m

Pente Très inclinée Très inclinée

Fonctionnement morphodynamique

Linéaire stable

Intensité de l'érosion Nulle Nulle

Type d'érosion

Nature du substrat

Type d'aménagements

Merlon Absent Absent

Espèce(s) indésirable(s)

Espèce indésirable recouvrement

Continuité de la ripisylve Absente Absente

Age de la ripisylve

Etat global de la ripisylve Absente Absente

Commentaire général sur la ripisylve et les berges

Affluents (nombre) 0 0

Bras (nombre) 0 0

**LIT MINEUR**

Largeur du lit mineur 0.5 m

Lame d'eau à l'étiage Absente

Facès du lit Plat lent

Diversité des faciès Uniforme

Sinuosité Rectiligne

Granulométrie dominante Terre

Nature du colmatage Matières fines

Degré de colmatage Ponctuel

Atterrissements

Type de végétation Hélophytes

% de recouvrement >50%

Rejets visibles

Recalibrage / curage

Rectification

Commentaire général sur le lit

Assec

Eléments limitant la capacité d'accueil du cours d'eau:

Colmatage :  Uniformité des faciès :  Dégradation morphologique :

Manque d'eau :  Défaut de ripisylve, caches :  Cours d'eau visiblement pollué

Commentaire général sur le secteur



**SECTEUR :** JAC\_02    315 ml    Prospecté le 02/07/2010    Auteur MSC    Cours d'eau Courant jacquet



**OCCUPATION DU SOL**    *Rive Gauche*    *Rive Droite*

Principale    Culture avec bande enherbée    Culture avec bande enherbée  
Secondaire

**BERGES**

Hauteur    1.5 m    1.5 m

Pente    Très inclinée    Très inclinée

Fonctionnement morphodynamique

**Linéaire stable**

Intensité de l'érosion    Nulle    Nulle

Type d'érosion

Nature du substrat

Type d'aménagements

Merlon    Absent    Absent

Espèce(s) indésirable(s)

Espèce indésirable

recouvrement

Continuité de la ripisylve    Absente    Absente

Age de la ripisylve

Etat global de la ripisylve    Absente    Absente

Commentaire général sur la ripisylve et les berges

Affluents (nombre)    0    0

Bras (nombre)    0    0

**LIT MINEUR**

Largeur du lit mineur    0.5 m

Lame d'eau à l'étiage    Absente

Faciès du lit    Plat lent

Diversité des faciès    Uniforme

Sinuosité    Rectiligne

Granulométrie dominante    Terre

Nature du colmatage    Matières organiques

Degré de colmatage    Ponctuel

Atterrissements

Type de végétation    Hélophytes

% de recouvrement    >50%

Rejets visibles

Recalibrage / curage     Rectification

Commentaire général sur le lit

Assec

Éléments limitant la capacité d'accueil du cours d'eau:

Colmatage :     Uniformité des faciès :     Dégradation morphologique :

Manque d'eau :     Défaut de ripisylve, caches :     Cours d'eau visiblement pollué :

Commentaire général sur le secteur

**SECTEUR : JAC\_03**

230 ml

Prospecté le 02/07/2010

Auteur MSC

Cours d'eau Courant jacquet



**OCCUPATION DU SOL** *Rive Gauche* *Rive Droite*

Principale Culture avec bande enherbée Jardin  
Secondaire Jardin

**BERGES**

Hauteur 1,5 m 1,5 m

Pente Très inclinée Très inclinée

Fonctionnement morphodynamique

**Linéaire stable**

Intensité de l'érosion Nulle Nulle

Type d'érosion

Nature du substrat

Type d'aménagements

Merlon Absent Absent

Espèce(s) indésirable(s)

Espèce indésirable recouvrement

Continuité de la ripisylve Absente Absente

Age de la ripisylve

Etat global de la ripisylve Absente Absente

Commentaire général sur la ripisylve et les berges

Affluents (nombre) 0 0

Bras (nombre) 0 0

**LIT MINEUR**

Largeur du lit mineur 0,5 m

Lame d'eau à l'étiage Absente

Faciès du lit Plat lent

Diversité des faciès Uniforme

Sinuosité Rectiligne

Granulométrie dominante Terre

Nature du colmatage Matières fines

Degré de colmatage Ponctuel

Atterrissements

Type de végétation Hélophytes

% de recouvrement >50%

Rejets visibles

Recalibrage / curage

Rectification

Commentaire général sur le lit

Assec

Éléments limitant la capacité d'accueil du cours d'eau:

Colmatage :  Uniformité des faciès :  Dégradation morphologique :

Manque d'eau :  Défaut de ripisylve, caches :  Cours d'eau visiblement pollué

Commentaire général sur le secteur

**SECTEUR : LAVE\_01**

370 ml

Prospecté le 07/07/2010

Auteur RSA

Cours d'eau Affluent du frênelet à Laventie



**OCCUPATION DU SOL**

*Rive Gauche*

*Rive Droite*

Principale Jardin Culture avec bande enherbée  
Secondaire

**BERGES**

Hauteur 1.2 m 1.2 m  
Pente Inclinée Inclinée

Fonctionnement morphodynamique

**Bloqué**

Intensité de l'érosion	Faible	Faible
Type d'érosion	Provoquée	Provoquée
Nature du substrat		
Type d'aménagements		
Merlon	Absent	Absent
Espèce(s) indésirable(s)		
Espèce indésirable recouvrement		
Continuité de la ripisylve	Discontinue	Absente
Age de la ripisylve	Equilibré	
Etat global de la ripisylve	Moyen	Absente

Commentaire général sur la ripisylve et les berges

Affluents (nombre) 0 0  
Bras (nombre) 0 0

**LIT MINEUR**

Largeur du lit mineur 0.8 m

Lame d'eau à l'étiage	Localisée
Facès du lit	Plat lent
Diversité des faciès	Uniforme
Sinuosité	Rectiligne
Granulométrie dominante	
Nature du colmatage	Matières organiques
Degré de colmatage	Généralisé
Atterrissements	
Type de végétation	Hélophytes
% de recouvrement	10%-25%
Rejets visibles	Domestique

Recalibrage / curage  Rectification

Commentaire général sur le lit

Fort débit d'eaux usées

Éléments limitant la capacité d'accueil du cours d'eau:

Colmatage :  Uniformité des faciès :  Dégradation morphologique :   
Manque d'eau :  Défaut de ripisylve, caches :  Cours d'eau visiblement pollué

Commentaire général sur le secteur Fort débit d'eaux usées, fort envasement, pollution forte



**SECTEUR : LAVE\_02**

199 ml

Prospecté le

07/07/2010

Auteur

RSA

Cours d'eau

Affluent du  
frênelet à Laventie



**OCCUPATION DU SOL**

*Rive Gauche*

*Rive Droite*

Principale Urbain Urbain  
Secondaire

**BERGES**

Hauteur 0 m 0 m

Pente

Fonctionnement morphodynamique

**Bloqué**

Intensité de l'érosion Nulle Nulle

Type d'érosion

Nature du substrat

Type d'aménagements

Merlon Absent Absent

Espèce(s) indésirable(s)

Espèce indésirable recouvrement

Continuité de la ripisylve Absente Absente

Age de la ripisylve

Etat global de la ripisylve Absente Absente

Commentaire général sur la ripisylve et les berges

Affluents (nombre) 0 0

Bras (nombre) 0 0

**LIT MINEUR**

Largeur du lit mineur 0.3 m

Lame d'eau à l'étiage Localisée

Faciès du lit Plat lent

Diversité des faciès Uniforme

Sinuosité Rectiligne

Granulométrie dominante

Nature du colmatage

Degré de colmatage Nul

Atterrissements

Type de végétation

% de recouvrement

Rejets visibles Domestique

Recalibrage / curage

Rectification

Commentaire général sur le lit

Section couverte

Éléments limitant la capacité d'accueil du cours d'eau:

Colmatage :  Uniformité des faciès :  Dégradation morphologique :   
Manque d'eau :  Défaut de ripisylve, caches :  Cours d'eau visiblement pollué

Commentaire général sur le secteur Secteur couvert sous Laventie, débit d'eaux usées important

**SECTEUR : LAVE\_03**

247 ml

Prospecté le 07/07/2010

Auteur RSA

Cours d'eau Affluent du frênelet à Laventie



**OCCUPATION DU SOL**

*Rive Gauche*

*Rive Droite*

Principale	Jardin	Culture avec bande enherbée
Secondaire		

**BERGES**

Hauteur	1.2 m	1.2 m
Pente	Inclinée	Inclinée

Fonctionnement morphodynamique

**Bloqué**

Intensité de l'érosion	Nulle	Nulle
Type d'érosion		
Nature du substrat		
Type d'aménagements		
Merlon	Absent	Absent
Espèce(s) indésirable(s)		
Espèce indésirable recouvrement		
Continuité de la ripisylve	Continue	Discontinue
Age de la ripisylve	Équilibré	Équilibré
Etat global de la ripisylve	Bon	Bon

Commentaire général sur la ripisylve et les berges

Ripisylve en développement en limite des jardins

**LIT MINEUR**

Largeur du lit mineur 0,8 m

Lame d'eau à l'étiage	Localisée
Faciès du lit	Plat lent
Diversité des faciès	Uniforme
Sinuosité	Peu sinueux
Granulométrie dominante	
Nature du colmatage	Matières organiques
Degré de colmatage	Généralisé
Atterrissements	
Type de végétation	Hélophytes
% de recouvrement	10%-25%
Rejets visibles	

Recalibrage / curage

Rectification

Commentaire général sur le lit

Fort débit d'eaux usées

Affluents (nombre)	0	0
Bras (nombre)	0	0

Éléments limitant la capacité d'accueil du cours d'eau:

- |  |   |  |
|--|---|--|
| Colmatage : <input checked="" type="checkbox"/>    | Uniformité des faciès : <input checked="" type="checkbox"/>       | Dégradation morphologique : <input checked="" type="checkbox"/>    |
| Manque d'eau : <input checked="" type="checkbox"/> | Défaut de ripisylve, caches : <input checked="" type="checkbox"/> | Cours d'eau visiblement pollué <input checked="" type="checkbox"/> |

Commentaire général sur le secteur Fort débit d'eaux usées, fort envasement, pollution forte

**SECTEUR : LAVE\_04**

391 ml

Prospecté le 07/07/2010

Auteur RSA

Cours d'eau Affluent du frênelet à Laventie



**OCCUPATION DU SOL**

*Rive Gauche*

*Rive Droite*

Principale Culture sans bande enherbée Culture sans bande enherbée  
Secondaire

**BERGES**

Hauteur 1.2 m 1.2 m  
Pente Inclinée Inclinée

Fonctionnement morphodynamique

**Bloqué**

Intensité de l'érosion	Nulle	Nulle
Type d'érosion		
Nature du substrat		
Type d'aménagements		
Merlon	Absent	Absent
Espèce(s) indésirable(s)		
Espèce indésirable recouvrement		
Continuité de la ripisylve	Discontinue	Discontinue
Age de la ripisylve	Equilibré	Equilibré
Etat global de la ripisylve	Bon	Bon

Commentaire général sur la ripisylve et les berges

Affluents (nombre) 0 0  
Bras (nombre) 0 0

**LIT MINEUR**

Largeur du lit mineur 0.8 m

Lame d'eau à l'étiage	Localisée
Faciès du lit	Plat lent
Diversité des faciès	Uniforme
Sinuosité	Peu sinueux
Granulométrie dominante	
Nature du colmatage	Matières organiques
Degré de colmatage	Généralisé
Atterrissements	
Type de végétation	Hélophytes
% de recouvrement	10%-25%
Rejets visibles	

Recalibrage / curage

Rectification

Commentaire général sur le lit

Fort débit d'eaux usées

Éléments limitant la capacité d'accueil du cours d'eau:

Colmatage :  Uniformité des faciès :  Dégradation morphologique :   
Manque d'eau :  Défaut de ripisylve, caches :  Cours d'eau visiblement pollué

Commentaire général sur le secteur Fort débit d'eaux usées, fort envasement, pollution forte



**SECTEUR : LAY\_01**

442 ml

Prospecté le 30/06/2010

Auteur MSC

Cours d'eau Rivière des Layes



**OCCUPATION DU SOL**

*Rive Gauche*

*Rive Droite*

Principale	Culture avec bande enherbée	Culture avec bande enherbée
Secondaire		

**BERGES**

Hauteur	1 m	1 m
Pente	Très inclinée	Très inclinée

Fonctionnement morphodynamique

**Bloqué**

Intensité de l'érosion	Nulle	Nulle
Type d'érosion		
Nature du substrat		
Type d'aménagements	Plaque beton	Plaque beton
Merlon	Absent	Absent
Espèce(s) indésirable(s)		
Espèce indésirable recouvrement		
Continuité de la ripisylve	Absente	Absente
Age de la ripisylve		
Etat global de la ripisylve	Absente	Absente

Commentaire général sur la ripisylve et les berges

Affluents (nombre)	0	0
Bras (nombre)	0	0

**LIT MINEUR**

Largeur du lit mineur	0.8 m
-----------------------	-------

Lame d'eau à l'étiage	Absente
Faciès du lit	Plat lent
Diversité des faciès	Uniforme
Sinuosité	Rectiligne
Granulométrie dominante	Vase
Nature du colmatage	Matières organiques
Degré de colmatage	Généralisé
Atterrissements	
Type de végétation	Hélophytes
% de recouvrement	<10%
Rejets visibles	Domestique

- Recalibrage / curage       Rectification

Commentaire général sur le lit

Assec par endroits

Éléments limitant la capacité d'accueil du cours d'eau:

- |  |   |  |
|--|---|--|
| Colmatage : <input checked="" type="checkbox"/>    | Uniformité des faciès : <input checked="" type="checkbox"/>       | Dégradation morphologique : <input checked="" type="checkbox"/>    |
| Manque d'eau : <input checked="" type="checkbox"/> | Défaut de ripisylve, caches : <input checked="" type="checkbox"/> | Cours d'eau visiblement pollué <input checked="" type="checkbox"/> |

Commentaire général sur le secteur

**SECTEUR : LAY\_02**

98 ml

Prospecté le 30/06/2010

Auteur MSC

Cours d'eau Rivière des Layes



**OCCUPATION DU SOL**

*Rive Gauche*

*Rive Droite*

Principale  
Secondaire

Culture avec bande enherbée

Culture avec bande enherbée

**BERGES**

Hauteur    
Pente

Fonctionnement morphodynamique

**Bloqué**

Intensité de l'érosion	<input type="text" value="Nulle"/>	<input type="text" value="Nulle"/>
Type d'érosion	<input type="text"/>	<input type="text"/>
Nature du substrat	<input type="text"/>	<input type="text"/>
Type d'aménagements	<input type="text"/>	<input type="text"/>
Merlon	<input type="text" value="Absent"/>	<input type="text" value="Absent"/>
Espèce(s) indésirable(s)	<input type="text"/>	<input type="text"/>
Espèce indésirable recouvrement	<input type="text"/>	<input type="text"/>
Continuité de la ripisylve	<input type="text" value="Absente"/>	<input type="text" value="Absente"/>
Age de la ripisylve	<input type="text"/>	<input type="text"/>
Etat global de la ripisylve	<input type="text" value="Absente"/>	<input type="text" value="Absente"/>

Commentaire général sur la ripisylve et les berges

Affluents (nombre)    
Bras (nombre)

**LIT MINEUR**

Largeur du lit mineur

Lame d'eau à l'étiage	<input type="text" value="Localisée"/>
Faciès du lit	<input type="text" value="Plat lent"/>
Diversité des faciès	<input type="text" value="Uniforme"/>
Sinuosité	<input type="text" value="Rectiligne"/>
Granulométrie dominante	<input type="text" value="Vase"/>
Nature du colmatage	<input type="text" value="Matières organiques"/>
Degré de colmatage	<input type="text" value="Généralisé"/>
Atterrissements	<input type="text"/>
Type de végétation	<input type="text"/>
% de recouvrement	<input type="text"/>
Rejets visibles	<input type="text" value="Agricole"/>

Recalibrage / curage

Rectification

Commentaire général sur le lit

Éléments limitant la capacité d'accueil du cours d'eau:

Colmatage :  Uniformité des faciès :  Dégradation morphologique :   
Manque d'eau :  Défaut de ripisylve, caches :  Cours d'eau visiblement pollué

Commentaire général sur le secteur

**SECTEUR :** LAY\_03

104 ml

Prospecté le 30/06/2010

Auteur MSC

Cours d'eau Rivière des Laves



**OCCUPATION DU SOL**

*Rive Gauche*

*Rive Droite*

Principale  
Secondaire

Culture avec bande enherbée

Culture avec bande enherbée

**BERGES**

Hauteur

1 m

1 m

Pente

Très inclinée

Très inclinée

Fonctionnement morphodynamique

**Bloqué**

Intensité de l'érosion

Nulle

Nulle

Type d'érosion

Nature du substrat

Type d'aménagements

Plaque beton

Plaque beton

Merlon

Absent

Absent

Espèce(s) indésirable(s)

Espèce indésirable recouvrement

Continuité de la ripisylve

Absente

Absente

Age de la ripisylve

Etat global de la ripisylve

Absente

Absente

Commentaire général sur la ripisylve et les berges

Affluents (nombre)

0

0

Bras (nombre)

0

0

**LIT MINEUR**

Largeur du lit mineur

0.8 m

Lame d'eau à l'étiage

Localisée

Faciès du lit

Plat lent

Diversité des faciès

Uniforme

Sinuosité

Rectiligne

Granulométrie dominante

Vase

Nature du colmatage

Matières organiques

Degré de colmatage

Généralisé

Atterrissements

Type de végétation

Hélophytes

% de recouvrement

<10%

Rejets visibles

Domestique

Recalibrage / curage

Rectification

Commentaire général sur le lit

Éléments limitant la capacité d'accueil du cours d'eau:

Colmatage :

Uniformité des faciès :

Dégradation morphologique :

Manque d'eau :

Défaut de ripisylve, caches :

Cours d'eau visiblement pollué

Commentaire général sur le secteur



**SECTEUR :** LAY\_04

597 ml

Prospecté le 30/06/2010

Auteur MSC

Cours d'eau Rivière des Layes

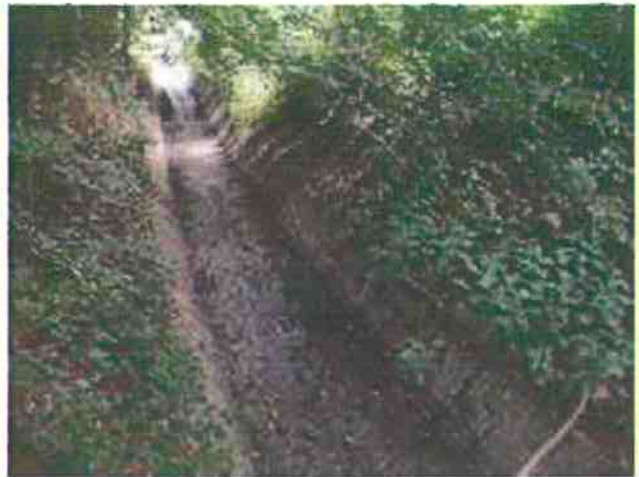

**OCCUPATION DU SOL** *Rive Gauche* *Rive Droite*

Principale Bois Bois  
Secondaire

**BERGES**

Hauteur 1.5 m 1.5 m  
Pente Très inclinée Très inclinée

Fonctionnement morphodynamique

**Bloqué**

Intensité de l'érosion Nulle Nulle  
Type d'érosion  
Nature du substrat  
Type d'aménagements Plaque beton Plaque beton  
Merlon Absent Absent  
Espèce(s) indésirable(s)  
Espèce indésirable recouvrement  
Continuité de la ripisylve Continue Continue  
Age de la ripisylve Equilibré Equilibré  
Etat global de la ripisylve Bon Bon

Commentaire général sur la ripisylve et les berges

Affluents (nombre) 0 0  
Bras (nombre) 0 0

**LIT MINEUR**

Largeur du lit mineur 0.8 m

Lame d'eau à l'étiage Localisée  
Faciès du lit Plat lent  
Diversité des faciès Uniforme  
Sinuosité Rectiligne  
Granulométrie dominante Vase  
Nature du colmatage Matières organiques  
Degré de colmatage Généralisé  
Atterrissements  
Type de végétation Hélophytes  
% de recouvrement <10%

Recalibrage / curage  Rectification

Commentaire général sur le lit

Éléments limitant la capacité d'accueil du cours d'eau:

Colmatage :  Uniformité des faciès :  Dégradation morphologique :   
Manque d'eau :  Défaut de ripisylve, caches :  Cours d'eau visiblement pollué

Commentaire général sur le secteur

**SECTEUR :** LAY\_05

131 ml

Prospecté le 30/06/2010

Auteur MSC

Cours d'eau Rivière des Laves



**OCCUPATION DU SOL** *Rive Gauche* *Rive Droite*

Principale Urbain Urbain  
Secondaire

**BERGES**

Hauteur 1.5 m 1.5 m  
Pente Très inclinée Très inclinée

Fonctionnement morphodynamique

**Bloqué**

Intensité de l'érosion Nulle Nulle  
Type d'érosion  
Nature du substrat  
Type d'aménagements Plaque beton Plaque beton  
Merlon Absent Absent  
Espèce(s) indésirable(s)  
Espèce indésirable recouvrement  
Continuité de la ripisylve Discontinue Discontinue  
Age de la ripisylve Equilibré Equilibré  
Etat global de la ripisylve Bon Bon

Commentaire général sur la ripisylve et les berges

Affluents (nombre) 0 0  
Bras (nombre) 0 0

**LIT MINEUR**

Largeur du lit mineur 0.8 m

Lame d'eau à l'étiage Localisée  
Faciès du lit Plat lent  
Diversité des faciès Uniforme  
Sinueosité Rectiligne  
Granulométrie dominante Vase  
Nature du colmatage Matières organiques  
Degré de colmatage Généralisé  
Atterrissements  
Type de végétation  
% de recouvrement  
Rejets visibles

Recalibrage / curage  Rectification

Commentaire général sur le lit

Éléments limitant la capacité d'accueil du cours d'eau:

Colmatage :  Uniformité des faciès :  Dégradation morphologique :   
Manque d'eau :  Défaut de ripisylve, caches :  Cours d'eau visiblement pollué

Commentaire général sur le secteur

**SECTEUR :** LAY\_06

575 ml

Prospecté le 30/06/2010

Auteur MSC

Cours d'eau Rivière des Layes



**OCCUPATION DU SOL**

*Rive Gauche*

*Rive Droite*

Principale Culture avec bande enherbée Culture avec bande enherbée  
Secondaire

**BERGES**

Hauteur 1.5 m 1.5 m

Pente Très inclinée Très inclinée

Fonctionnement morphodynamique

**Bloqué**

Intensité de l'érosion Nulle Nulle

Type d'érosion

Nature du substrat

Type d'aménagements Plaque beton Plaque beton

Merlon Absent Absent

Espèce(s) indésirable(s)

Espèce indésirable recouvrement

Continuité de la ripisylve **Discontinue** **Discontinue**

Age de la ripisylve **Equilibré** **Equilibré**

Etat global de la ripisylve **Bon** **Bon**

Commentaire général sur la ripisylve et les berges

Affluents (nombre) 0 0

Bras (nombre) 0 0

**LIT MINEUR**

Largeur du lit mineur 0.8 m

Lame d'eau à l'étiage Localisée

Faciès du lit **Plat lent**

Diversité des faciès **Uniforme**

Sinuosité **Rectiligne**

Granulométrie dominante Vase

Nature du colmatage **Matières organiques**

Degré de colmatage **Généralisé**

Atterrissements

Type de végétation

% de recouvrement

Rejets visibles

Recalibrage / curage

Rectification

Commentaire général sur le lit

Éléments limitant la capacité d'accueil du cours d'eau:

Colmatage :  Uniformité des faciès :  Dégradation morphologique :

Manque d'eau :  Défaut de ripisylve, caches :  Cours d'eau visiblement pollué

Commentaire général sur le secteur



**SECTEUR :** LAY\_07

145 ml

Prospecté le 30/06/2010

Auteur MSC

Cours d'eau Rivière des Laves



**OCCUPATION DU SOL** *Rive Gauche* *Rive Droite*

Principale	Urbain	Urbain
Secondaire		

**BERGES**

Hauteur	1.5 m	1.5 m
Pente	Très inclinée	Très inclinée

Fonctionnement morphodynamique

**Bloqué**

Intensité de l'érosion	Nulle	Nulle
Type d'érosion		
Nature du substrat		
Type d'aménagements	Plaque beton	Plaque beton
Merlon	Absent	Absent
Espèce(s) indésirable(s)		
Espèce indésirable recouvrement		
Continuité de la ripisylve	Discontinue	Discontinue
Age de la ripisylve	Equilibré	Equilibré
Etat global de la ripisylve	Bon	Bon

Commentaire général sur la ripisylve et les berges

Affluents (nombre)	0	0
Bras (nombre)	0	0

**LIT MINEUR**

Largeur du lit mineur **0.8 m**

Lame d'eau à l'étiage	Localisée
Faciès du lit	Plat lent
Diversité des faciès	Uniforme
Sinuosité	Rectiligne
Granulométrie dominante	Vase
Nature du colmatage	Matières organiques
Degré de colmatage	Généralisé
Atterrissements	
Type de végétation	
% de recouvrement	
Rejets visibles	Domestique

Recalibrage / curage  Rectification

Commentaire général sur le lit

Éléments limitant la capacité d'accueil du cours d'eau:

Colmatage :  Uniformité des faciès :  Dégradation morphologique :   
Manque d'eau :  Défaut de ripisylve, caches :  Cours d'eau visiblement pollué

Commentaire général sur le secteur

**SECTEUR :** PAF\_01

303 ml

Prospecté le 02/07/2010

Auteur MSC

Cours d'eau

Affluent du  
courant des  
chevaux



**OCCUPATION DU SOL**

*Rive Gauche*

*Rive Droite*

Principale Culture avec bande enherbée Jardin  
Secondaire

**BERGES**

Hauteur 1.5 m 1.5 m

Pente Très inclinée Très inclinée

Fonctionnement morphodynamique

Linéaire stable

Intensité de l'érosion Nulle Nulle

Type d'érosion

Nature du substrat

Type d'aménagements

Merlon Absent Absent

Espèce(s) indésirable(s)

Espèce indésirable recouvrement

Continuité de la ripisylve Absente Discontinue

Age de la ripisylve Equilibré

Etat global de la ripisylve Absente Bon

Commentaire général sur la ripisylve et les berges

Affluents (nombre) 0 0

Bras (nombre) 0 0

**LIT MINEUR**

Largeur du lit mineur 0.8 m

Lame d'eau à l'étiage Absente

Faciès du lit Plat lent

Diversité des faciès Uniforme

Sinuosité Rectiligne

Granulométrie dominante

Nature du colmatage Matières organiques

Degré de colmatage Généralisé

Atterrissements

Type de végétation Hélophytes

% de recouvrement >50%

Rejets visibles

Recalibrage / curage

Rectification

Commentaire général sur le lit

Assec

Eléments limitant la capacité d'accueil du cours d'eau:

Colmatage :  Uniformité des faciès :  Dégradation morphologique :   
Manque d'eau :  Défaut de ripisylve, caches :  Cours d'eau visiblement pollué

Commentaire général sur le secteur